ANMELDUNG ZUM FACHSYMPOSIUM

Die Anmeldungen werden in der Reihenfolge ihres Eingangs berücksichtigt. Mit Erhalt der Bestätigung ist Ihre Anmeldung verbindlich und die Teilnahmegebühr wird innerhalb von 14 Tagen fällig. Die Anfahrtsbeschreibung finden Sie auf www.ernährungstage.de.

Anzahl der verfügbaren Plätze: 150

Teilnahmegebühr

- Frühbucher bis einschließlich 27. Mai 2019: 85,00 Euro
- Ab dem 28. Mai 2019: 130,00 Euro

Die Preise verstehen sich inklusive Symposiumsunterlagen, Mittagessen, Snacks und Tagungsgetränken.

Für die kontinuierliche Fortbildung von Zertifikatsinhabern der DGE, des VDD und des VDOE e. V. kann die Veranstaltung mit 6 Punkten berücksichtigt werden.

Online-Anmeldung über **www.ernährungstage.de**

Im Rahmen unserer Öffentlichkeitsarbeit werden beim Symposium Fotos und Filmaufnahmen gefertigt und verwendet,auf denen Sie ggf. zu erkennen sind. Weitere Informationen zum Datenschutz finden Sie hier: www.stmelf.bayern.de/datenschutz.

KOMPETENZZENTRUM FÜR ERNÄHRUNG (KErn)

Das Kompetenzzentrum für Ernährung (KErn) bündelt das Wissen rund um Ernährung in Bayern.

KErn konzipiert Fachveranstaltungen und unterstützt die bayerische Ernährungswirtschaft. Experten entwickeln Informationsmaterialien und Modellprojekte für verschiedene Zielgruppen. KErn gehört zum Ressort des Bayerischen Staatsministeriums für Ernährung, Landwirtschaft und Forsten.

VERANSTALTUNGSORT

Im Veranstaltungssaal des Bayerischen Staatsministeriums für Ernährung, Landwirtschaft und Forsten (StMELF)
Ludwigstraße 2, 80539 München

Ansprechpartner für Fragen:
Kompetenzzentrum für Ernährung – KErn an der Bayerischen Landesanstalt für Landwirtschaft
Hofer Straße 20, 95326 Kulmbach
Am Gereuth 4, 85354 Freising
E-Mail: poststelle@kern.bayern.de
www.kern.bayern.de

KErn ist eine Einrichtung im Geschäftsbereich des Bayerischen Staatsministeriums für Ernährung, Landwirtschaft und Forsten.

Herausgeber:
Bayerisches Staatsministerium für Ernährung, Landwirtschaft und Forsten

Gestaltung & Druck: OPUS Marketing GmbH
Titelfoto: www.shutterstock.de/ koya979
www.shutterstock.de/ hans.slegers

Bayerisches Staatsministerium für
Ernährung, Landwirtschaft und Forsten

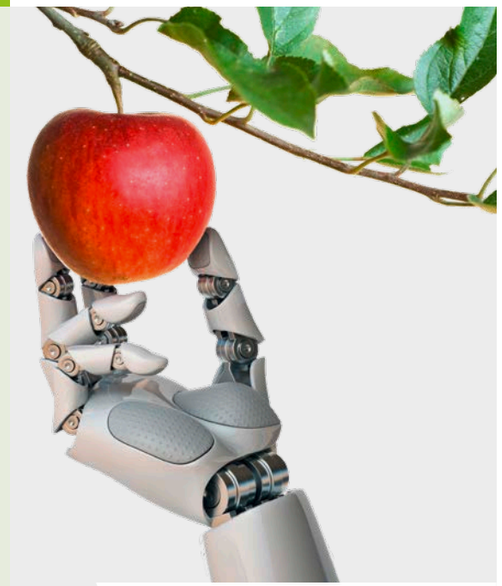

RICHTIG GUT ESSEN
Bayerische Ernährungstage

Symposium „Digital ist real“

am 27. Juni 2019

Veranstaltungssaal des Bayerischen Staatsministeriums für Ernährung, Landwirtschaft und Forsten

Sehr geehrte Damen und Herren,

unsere moderne Welt ist von einer rasant voranschreitenden Digitalisierung geprägt. Ein Zeichen für die digitale Durchdringung unseres Alltags ist die Verwendung des Smartphones, das es seit zwölf Jahren gibt. Mittlerweile ist für 81 % der deutschen Bevölkerung (ab 14 Jahren) das Handy ein nicht mehr wegzudenkender Alltagsbegleiter – mit steigender Tendenz. Diese schichten- und altersgrenzenüberschreitende Nutzung des Smartphones bietet einen niedrigschwelligen Zugang. Auf diese Weise lassen sich auch diejenigen erreichen, die über die bisherigen Kommunikationswege nur schwer anzusprechen waren.

Im Rahmen der 6. Bayerischen Ernährungstage wollen wir unter dem Motto „Richtig gut essen – Digital ist real“ das Wissen über das Trendthema Digitalisierung im Bereich Ernährung und Bewegung erweitern.
Das Symposium bietet Ihnen als Experte und Multiplikator die Möglichkeit, im Bereich Ernährung neue digitale Medien kennenzulernen und die Chance, bekannte Technik in neuen Nutzungsanwendungen zielführend einzusetzen.

Das vielseitige Programm beleuchtet das Thema Digitalisierung von verschiedenen Seiten und bezieht die komplette Wertschöpfungskette mit ein. Das fängt bei der vernetzten Landwirtschaft an, geht über die Lebensmittelproduktion und reicht bis zur Gemeinschaftsverpflegung und zum Konsumenten. Vieles, was futuristisch anmutet, ist bereits real und bereitet den Weg für weitere bahnbrechende Veränderungen, die wir noch nicht abschätzen können.
Ich freue mich auf einen regen Gesprächsaustausch auf dem Symposium.

Michaela Kaniber
Bayerische Staatsministerin
für Ernährung, Landwirtschaft und Forsten

Atze, Johannes P.G.

ist Diplom-Informatiker und geschäftsführender Gesellschafter der CAT Production GmbH. Die CAT MEDIC entwickelt innovative Visualisierungen, Videoanimationen und Apps für verschiedenste medizinische Bereiche.

Dressel, Dr. Kerstin

forscht als Soziologin und Mitgründerin der sine-Institut GmbH interdisziplinär mit Schwerpunkten in der Risikokommunikation und Gesundheitsforschung. Seit Juni 2015 ist sie Geschäftsführerin des enable-Clusters für Ernährungsforschung der TU München.

Graf, Olga

ist studierte Produkt- und Service Designerin und Mitgründerin von Food Kompanions. Seit 2012 ist sie in der Foodbranche tätig und konnte entsprechend viele Einblicke quer durch die Lebensmittelwertschöpfungskette sammeln. Sie ist als Impulsgeberin, Projektleiterin und Teamcoach tätig und verfolgt stets den Natur- und Humanzentrischen Ansatz, kombiniert mit agilen Werten und Prinzipien.

Hinrich-Spaeth, Jan

ist bei der Bosch Software Innovations GmbH im Vertrieb für IoT-Produkte aus der Landwirtschaft tätig. Hier werden intelligente und nachhaltige Lösungen für den Agrarsektor entwickelt – vom Anbau bis auf den Teller der Verbraucher.

Krause, Dr. med. Dirk

ist Arzt und Apotheker sowie seit 2016 Geschäftsführer der Oviva AG Deutschland: Hier beschäftigt er sich mit technologieunterstützter Ernährungsberatung. Er verfügt über 20 Jahre Erfahrung in der Führung und Beratung im Gesundheitssektor.

Lönneker, Jens

ist Diplom-Psychologe sowie Inhaber und Geschäftsführer des Rheingold Salons. Er betreibt seit über 25 Jahren qualitative, tiefenpsychologische und morphologische Marktforschung. Flexible Produkte und Marken, die im Wandel Bestand haben, sind sein Steckenpferd.

PROGRAMM

Symposium „Richtig gut essen – Digital ist real“ am Donnerstag, den 27. Juni 2019, im Veranstaltungssaal des Bayerischen Staatsministeriums für Ernährung, Landwirtschaft und Forsten in München.

Moderation: Werner Prill, TV-Journalist

09:30 Uhr **Anmeldung und Begrüßungskaffee**

10:00 Uhr **Begrüßung und Einführung**
Guido Winter, Leiter KErn

10:10 Uhr **Eröffnung**
Michaela Kaniber, Bayerische Staatsministerin für Ernährung, Landwirtschaft und Forsten

EINFÜHRUNG

10:30 Uhr **Digitale Identitäten und Marken**
Jens Lönneker, Rheingold Salon

10:50 Uhr **Personalisierte Ernährung 4.0**
Prof. Dr. Christian Sina, Institut für Ernährungsmedizin, Universitätsklinikum Schleswig-Holstein

11:10 Uhr **Kaffeepause mit Markt der Möglichkeiten**

DIGITALISIERUNG DER ERNÄHRUNGSBRANCHE

11:20 Uhr **Technologieunterstützte Ernährungsberatung – was ist der Nutzen?**
Dr. med. Dirk Krause, Oviva Deutschland

11:40 Uhr **Clean Eating – der Einfluss der Digitalisierung auf die Ernährung**
Prof. Peter Wippermann, Trendbüro Hamburg

12:20 Uhr **Mittagspause mit Markt der Möglichkeiten**

DIGITALISIERUNG IN DER WERTSCHÖPFUNGSKETTE

13:30 Uhr **Digitale Landwirtschaft – vom Anbau bis auf den Teller**
Jan Hinrich-Spaeth, Bosh IoT Campus

13:50 Uhr **Digitalisierung in der Lebensmittelproduktion und -verarbeitung**
Dr. Marc Mauermann, Fraunhofer Institut für Verfahrenstechnik und Verpackung

14:10 Uhr **Digitalisierung in der Gemeinschaftsverpflegung**
Thomas Mertens, S:A:M GmbH

14:30 Uhr **Kaffeepause mit Markt der Möglichkeiten**

DIGITALE PROJEKTE AUS DER PRAXIS

14:40 Uhr **Digitale Ernährungskommunikation in verschiedenen Lebensphasen**
Dr. Kerstin Dressel, enable-Cluster

15:00 Uhr **Virtuelle Reise in den Körper**
Johannes Atze, CAT PRODUCTION GmbH

15:20 Uhr **Mensa 2.0**
Olga Graf, Food Kompanions

15:50 Uhr **Podiumsdiskussion mit Fragen aus dem Publikum**
Prof. Peter Wippermann, Thomas Mertens, Dr. Marc Mauermann, Jan Hinrich-Spaeth

16:30 Uhr **Schlusswort**
Guido Winter, Leiter KErn

Mauermann, Dr. Marc

ist stellvertretender Leiter des Institutsteils Verarbeitungstechnik des Fraunhofer Instituts für Verfahrenstechnik und Verpackung (IVV). Das Institut betreibt anwendungsorientierte Forschung und Entwicklung zu maschinellen Verarbeitungsprozessen.

Mertens, Thomas

ist ausgebildeter Küchenmeister und gründete 2014 S.A:M Strategy Consultants, um die Digitalisierung der Gemeinschaftsverpflegung voranzutreiben. Er ist außerdem Vorstandsmitglied der Foodservice Consultants Society International (FCSI).

Prill, Werner

ist freiberuflicher TV-Journalist mit Schwerpunkt Agrar- und Ernährungswirtschaft und Gründer der WebTV-Plattform „Foodtelevision“. Er war von 1992 – 2003 Vorsitzender des Verbraucherausschusses im Bundesministerium für Ernährung.

Sina, Prof. Dr. Christian

ist Gastroenterologe und seit 2016 Leiter des Instituts für Ernährungsmedizin an der Universität Lübeck. Der Schwerpunkt des Instituts und seiner Arbeit liegt bei der Untersuchung der Wechselwirkungen von Ernährung, Stoffwechsel und Immunsystem.

Winter, Guido

leitet seit 01. April 2019 das KErn. Nach einer Winzerlehre und dem Studium der Agrarwissenschaften war er 6 Jahre lang Leiter der Stabsstelle Innenrevision am Landwirtschaftsministerium in München. 2007 übernahm er das Amt für Ernährung, Landwirtschaft und Forsten in Kulmbach. Er ist Gründungsmitglied und im erweiterten Vorstand des Vereins Genussregion Oberfranken e. V.

Wippermann, Prof. Peter

ist Professor für Kommunikationsdesign und gründete 1992 das Beratungsunternehmen für gesellschaftlichen Wandel „Trendbüro“. Er engagiert sich außerdem als Beiratsmitglied unter anderem im Nestlé Zukunftsforum und im Verein der Lebensmittelwirtschaft.