



The European Agricultural Fund for Rural Development:
Europe investing in rural areas



Jährlicher Durchführungsbericht

Germany - Rural Development Programme (Regional) - Bavaria

Jährlicher Durchführungsbericht	
Zeitraum	01/01/2014 - 31/12/2015 ¹
Version	2015.0
Status – derzeitiger Knoten	Gesendet - Germany (EAFRD+EMFF)
Nationales Aktenzeichen	
Datum der Genehmigung durch den Begleitausschuss	08/06/2016
Programmversion in Kraft	
CCI	2014DE06RDRP004
Programmart	Programme zur Entwicklung des ländlichen Raums
Land	Deutschland
Region	Bayern
Programmplanungszeitraum	2014 - 2020
Version	1.3
Nummer des Beschlusses	C(2015)00852
Datum des Beschlusses	13/02/2015
Verwaltungsbehörde	Bayerisches Staatsministerium für Ernährung, Landwirtschaft und Forsten (StMELF), Federführung: Referat G6, fachlich zuständig: Fachreferate des StMELF sowie Abteilung 6 des Staatsministeriums für Umwelt und Verbraucherschutz (StMUV)

¹ Version 2015 des jährl. Durchführungsberichts, die bis zum 30. Juni 2016 einzureichen ist, muss die Kalenderjahre 2015 und 2014 abdecken

Inhaltsangabe

1. KEY INFORMATION ON IMPLEMENTATION OF THE PROGRAMME AND ITS PRIORITIES.....	5
1.a) Financial Data.....	5
1.b) Common and programme-specific indicators and quantified target values.....	5
1.b1) Overview table.....	5
1.b2) Detail table.....	8
1.c) Wesentliche Informationen über die Umsetzung eines Programms zur Entwicklung des ländlichen Raums auf Basis von Daten aus a) und b) nach Schwerpunktbereich.....	13
1.d) Wesentliche Informationen über die Fortschritte bei der Verwirklichung der im Leistungsrahmen festgelegten Etappenziele auf Basis von Tabelle F.....	24
1.e) Sonstiges spezifisches Element eines Programms zur Entwicklung des ländlichen Raums [optional].....	24
2. THE PROGRESS IN IMPLEMENTING THE EVALUATION PLAN.....	25
2.a) Beschreibung etwaiger im Jahresverlauf vorgenommener Änderungen des Bewertungsplans im Programm zur Entwicklung des ländlichen Raums, mit Begründung.....	25
2.b) Beschreibung der im Jahresverlauf durchgeführten Bewertungstätigkeiten (bezogen auf Abschnitt 3 des Bewertungsplans).....	25
2.c) Beschreibung der Tätigkeiten im Zusammenhang mit der Bereitstellung und Verwaltung von Daten (bezogen auf Abschnitt 4 des Bewertungsplans).....	26
2.d) Liste abgeschlossener Bewertungen, mit Angabe der Website, auf der sie veröffentlicht wurden.....	30
2.e) Zusammenfassung abgeschlossener Bewertungen, mit Schwerpunkt Bewertungsergebnisse.....	31
2.f) Beschreibung der Kommunikationstätigkeiten im Zusammenhang mit der Veröffentlichung von Bewertungsergebnissen (bezogen auf Abschnitt 6 des Bewertungsplans).....	32
2.g) Beschreibung der Folgemaßnahmen zu Bewertungsergebnissen (bezogen auf Abschnitt 6 des Bewertungsplans).....	34
3. ISSUES WHICH AFFECT THE PERFORMANCE OF THE PROGRAMME AND THE MEASURES TAKEN.....	35
3.a) Beschreibung der Schritte, die zur Gewährleistung der Qualität und der Wirksamkeit der Programmdurchführung unternommen wurden.....	35
3.b) Quality and efficient delivery mechanisms.....	39
4. STEPS TAKEN TO IMPLEMENT TECHNICAL ASSISTANCE AND PROGRAMME PUBLICITY REQUIREMENTS.....	41
4.a) Action taken and state of play as regards the establishment of the NRN and the implementation of its action plan.....	41
4.a1) Getroffene Maßnahmen und Stand der Errichtung des NLR (Lenkungsstruktur und Vernetzungsstelle).....	41
4.a2) Getroffene Maßnahmen und Stand der Umsetzung des Aktionsplans.....	41
4.b) Maßnahmen die eine angemessene Publizität für das Programm gewährleisten (Artikel 13 der Durchführungsverordnung (EU) Nr. 808/2014).....	41

5. ZUR ERFÜLLUNG DER EX-ANTE-KONDITIONALITÄTEN ERGRIFFENE MAßNAHMEN.....	44
5.a) Nicht erfüllte Kriterien der allgemeinen Ex-ante-Konditionalitäten	44
5.b) Zur Erfüllung der geltenden allgemeinen Ex-ante-Konditionalitäten ergriffene Maßnahmen	45
5.c) Nicht erfüllte Kriterien der thematischen Ex-ante-Konditionalitäten.....	46
5.d) Zur Erfüllung der geltenden thematischen Ex-ante-Konditionalitäten ergriffene Maßnahmen.....	47
5.e) Zusätzliche Informationen (optional) zur Ergänzung der Angaben in der Tabelle „ergriffene Maßnahmen“	48
6. BESCHREIBUNG DER UMSETZUNG VON TEILPROGRAMMEN	49
7. ASSESSMENT OF THE INFORMATION AND PROGRESS TOWARDS ACHIEVING THE OBJECTIVES OF THE PROGRAMME	49
8. IMPLEMENTATION OF ACTIONS TO TAKE INTO ACCOUNT THE PRINCIPLES SET OUT IN ARTICLES 5, 7 AND 8 OF REGULATION (EU) NO 1303/2013	49
8.a) Förderung der Gleichbehandlung von Mann und Frau sowie Nichtdiskriminierung (Artikel 7 der Verordnung (EU) Nr. 1303/2013).....	49
8.b) Nachhaltige Entwicklung (Artikel 8 der Verordnung (EU) Nr. 1303/2013).....	49
8.c) Rolle der Partner gemäß Artikel 5 der Verordnung (EU) Nr. 1303/2013 bei der Durchführung des Programms.....	49
9. FORTSCHRITTE BEI DER SICHERSTELLUNG EINES INTEGRIERTEN KONZEPTS FÜR DEN EINSATZ DES ELER UND ANDERER FINANZINSTRUMENTE DER UNION.....	49
10. REPORT ON IMPLEMENTATION OF FINANCIAL INSTRUMENTS (ARTICLE 46 OF REGULATION (EU) NO 1303/2013)	49
11. ENCODING TABLES FOR COMMON AND PROGRAMME-SPECIFIC INDICATORS AND QUANTIFIED TARGET VALUES.....	50
11.a) Tabelle A: Mittelbindungen, aufgeschlüsselt nach Maßnahme und Schwerpunktbereich.....	50
11.b) Tabelle B: Realisierte Output-Indikatoren, aufgeschlüsselt nach Maßnahme und Schwerpunktbereich.....	52
11.b1) Tabelle B1: Realisierte Outputs (jährl. Durchführungsbericht) – KUMULIERT.....	52
11.b2) Tabelle B2.1: Realisierte LEADER-Outputs (jährl. Durchführungsbericht) – KUMULIERT.....	78
11.b3) Tabelle B2.2: LEADER-Datenelemente für die Begleitung von Beiträgen zum Hauptschwerpunktbereich – KUMULIERT	83
11.b4) Tabelle B2.3: Begleitung der technischen Hilfe – KUMULIERT	84
11.b5) Tabelle B3: Jährliche Begleitung gebietsbezogener, mehrjähriger und auf Großvieheinheiten bezogener Maßnahmen (jährl. Durchführungsbericht) – JÄHRLICH	87
11.b6) Tabelle B4: Summe öffentlicher Ausgaben – Vorhaben mit zusätzlichen Beiträgen zu anderen Schwerpunktbereichen (jährl. Durchführungsbericht) – KUMULIERT	107
11.c) Tabelle C: Aufschlüsselung relevanter Ergebnisse (Outputs) und Maßnahmen, nach Art des Gebiets, Geschlecht und/oder Alter – KUMULIERT.....	110
11.c1) Tabelle C1.1: Begleitung der Outputs, aufgeschlüsselt nach Art des Gebiets – KUMULIERT	110
11.c2) Tabelle C1.2 – KUMULIERT	114
11.c3) Tabelle C1.3 – KUMULIERT	115
11.c4) Tabelle C2.1: Begleitung der Outputs, aufgeschlüsselt nach Alter und Geschlecht – KUMULIERT	117

11.c5) Tabelle C2.2: Begleitung der Outputs, aufgeschlüsselt nach landwirtschaftlichen Bereichen – KUMULIERT	134
11.c6) Tabelle C2.3: Begleitung der Outputs, aufgeschlüsselt nach Größe – KUMULIERT	141
11.d) Tabelle D: Stand der Zielverwirklichung	146
11.e) Tabelle E: Begleitung von Übergangsmaßnahmen – JÄHRLICH	150
11.f) Tabelle F: Realisierung der Leistungsrahmenindikatoren	151
11.f1) Tabelle F1: Leistungsrahmenindikatoren	151
11.f2) Tabelle F2: Alternative Leistungsrahmenindikatoren	154
11.g) Tabelle G: Programmspezifische Indikatoren	155
11.g1) Tabelle G1: Spezifische Ziele (Tabelle)	155
11.g2) Tabelle G2: Spezifische Outputs (Tabelle)	155

1. KEY INFORMATION ON IMPLEMENTATION OF THE PROGRAMME AND ITS PRIORITIES

1.a) Financial Data

Siehe Dokumente im Anhang

1.b) Common and programme-specific indicators and quantified target values

1.b1) Overview table

Focus Area 1A					
Target indicator name		Based on approved 2015 (when relevant)	Realised 2015	Target 2023	
T1: Prozentsatz der Ausgaben für Maßnahmen der Artikel 14, 15 und 35 der Verordnung (EU) Nr. 1305/2013 in Bezug auf den Gesamtbetrag der Ausgaben für das Programm zur Entwicklung des ländlichen Raums (Schwerpunktbereich 1A)				0,20	
Focus Area 1B					
Target indicator name		Based on approved 2015 (when relevant)	Realised 2015	Target 2023	
T2: Gesamtzahl der Kooperationsvorhaben, die im Rahmen der Maßnahme „Zusammenarbeit“ unterstützt werden (Artikel 35 der Verordnung (EU) Nr. 1305/2013) (Gruppen, Netzwerke/Cluster, Pilotprojekte...) (Schwerpunktbereich 1B)				12,00	
Focus Area 2A					
Target indicator name		Based on approved 2015 (when relevant)	Realised 2015	Target 2023	
T4: Prozentsatz der landwirtschaftlichen Betriebe, die im Rahmen von Programmen zur Entwicklung des ländlichen Raums bei Investitionen in die Umstrukturierung oder Modernisierung unterstützt werden (Schwerpunktbereich 2A)		0,08	0,08	4,76	
Combinations of measures	Committed expenditure (year 2015)	Level of implementation (committed) (%)	Realised expenditure (year 2015)	Level of implementation (realised) (%)	Planned expenditure from RDP
M04	58.849.390,90	12,63	6.828.050,98	1,47	466.000.000,00
M16					7.000.000,00
Total	58.849.390,90	12,44	6.828.050,98	1,44	473.000.000,00
Priority P4					
Target indicator name		Based on approved 2015 (when relevant)	Realised 2015	Target 2023	
T9: Prozentsatz der landwirtschaftlichen Fläche, für die Verwaltungsverträge zur Unterstützung der biologischen Vielfalt und/oder der Landschaften gelten (Schwerpunktbereich 4A)			14,28	12,97	
T10: Prozentsatz der landwirtschaftlichen Fläche, für die Verwaltungsverträge zur Verbesserung der Wasserwirtschaft gelten (Schwerpunktbereich 4B)			1,46	2,65	
T12: Prozentsatz der landwirtschaftlichen Fläche, für die Verwaltungsverträge zur Verbesserung der Bodenbewirtschaftung und/oder Verhinderung von Bodenerosion gelten (Schwerpunktbereich 4C)			2,92	2,23	
Combinations of measures	Committed expenditure (year 2015)	Level of implementation (committed) (%)	Realised expenditure (year 2015)	Level of implementation (realised) (%)	Planned expenditure from RDP

M04			0,00	0,00	14.000.000,00
M10	125.248.040,21	16,85	123.312.893,09	16,59	743.378.442,00
M11	40.471.219,05	9,82	40.468.571,48	9,82	412.000.000,00
M13	219.891.752,38	28,34	219.889.963,25	28,34	776.000.000,00
Total	385.611.011,64	19,82	383.671.427,82	19,72	1.945.378.442,00

Focus Area 5B

Target indicator name		Based on approved 2015 (when relevant)	Realised 2015		Target 2023
T15: Gesamtinvestitionen in Energieeffizienz (EUR) (Schwerpunktbereich 5B)		0,00	0,00		400.000.000,00
Combinations of measures	Committed expenditure (year 2015)	Level of implementation (committed) (%)	Realised expenditure (year 2015)	Level of implementation (realised) (%)	Planned expenditure from RDP
M04	9.633.000,00	12,04	0,00	0,00	80.000.000,00
Total	9.633.000,00	12,04	0,00	0,00	80.000.000,00

Focus Area 5D

Target indicator name		Based on approved 2015 (when relevant)	Realised 2015		Target 2023
T18: Prozentsatz der landwirtschaftlichen Fläche, für die Verwaltungsverträge zur Reduzierung der Treibhausgas- und/oder Ammoniakemissionen gelten (Schwerpunktbereich 5D)			7,07		7,01
Combinations of measures	Committed expenditure (year 2015)	Level of implementation (committed) (%)	Realised expenditure (year 2015)	Level of implementation (realised) (%)	Planned expenditure from RDP
M10	9.969.656,62	13,01	9.977.696,90	13,02	76.611.312,00
Total	9.969.656,62	13,01	9.977.696,90	13,02	76.611.312,00

Focus Area 5E

Target indicator name		Based on approved 2015 (when relevant)	Realised 2015		Target 2023
T19: Prozentsatz der land- und forstwirtschaftlichen Fläche, für die Verwaltungsverträge zwecks Beitrags zur Kohlenstoffbindung und -speicherung gelten (Schwerpunktbereich 5E)			3,77		3,84
Combinations of measures	Committed expenditure (year 2015)	Level of implementation (committed) (%)	Realised expenditure (year 2015)	Level of implementation (realised) (%)	Planned expenditure from RDP
M10	57.453.716,80	26,75	57.453.716,80	26,75	214.788.970,00
Total	57.453.716,80	26,75	57.453.716,80	26,75	214.788.970,00

Focus Area 6A

Target indicator name		Based on approved 2015 (when relevant)	Realised 2015		Target 2023
T20: In unterstützten Projekten geschaffene Arbeitsplätze (Schwerpunktbereich 6A)					180,00
Combinations of measures	Committed expenditure (year 2015)	Level of implementation (committed) (%)	Realised expenditure (year 2015)	Level of implementation (realised) (%)	Planned expenditure from RDP
M06	3.375.835,00	29,36			11.500.000,00
Total	3.375.835,00	29,36			11.500.000,00

Focus Area 6B

Target indicator name		Based on approved 2015 (when relevant)	Realised 2015		Target 2023
-----------------------	--	---	---------------	--	-------------

T21: Prozentsatz der Bevölkerung im ländlichen Raum, für die lokale Entwicklungsstrategien gelten (Schwerpunktbereich 6B)			74,71	56,68	
T22: Prozentsatz der Bevölkerung im ländlichen Raum, die von verbesserten Dienstleistungen/Infrastrukturen profitiert (Schwerpunktbereich 6B)			0,85	10,31	
T23: In unterstützten Projekten geschaffene Arbeitsplätze (Leader) (Schwerpunktbereich 6B)				100,00	
Combinations of measures	Committed expenditure (year 2015)	Level of implementation (committed) (%)	Realised expenditure (year 2015)	Level of implementation (realised) (%)	Planned expenditure from RDP
M07	83.552.938,16	14,29	24.720.910,04	4,23	584.500.000,00
M19					157.000.000,00
Total	83.552.938,16	11,27	24.720.910,04	3,33	741.500.000,00

1.b2) Detail table

Focus Area 1A					
Target indicator name		Based on approved 2015 (when relevant)	Realised 2015	Target 2023	
T1: Prozentsatz der Ausgaben für Maßnahmen der Artikel 14, 15 und 35 der Verordnung (EU) Nr. 1305/2013 in Bezug auf den Gesamtbetrag der Ausgaben für das Programm zur Entwicklung des ländlichen Raums (Schwerpunktbereich 1A)				0,20	
Focus Area 1B					
Target indicator name		Based on approved 2015 (when relevant)	Realised 2015	Target 2023	
T2: Gesamtzahl der Kooperationsvorhaben, die im Rahmen der Maßnahme „Zusammenarbeit“ unterstützt werden (Artikel 35 der Verordnung (EU) Nr. 1305/2013) (Gruppen, Netzwerke/Cluster, Pilotprojekte...) (Schwerpunktbereich 1B)				12,00	
Focus Area 2A					
Target indicator name		Based on approved 2015 (when relevant)	Realised 2015	Target 2023	
T4: Prozentsatz der landwirtschaftlichen Betriebe, die im Rahmen von Programmen zur Entwicklung des ländlichen Raums bei Investitionen in die Umstrukturierung oder Modernisierung unterstützt werden (Schwerpunktbereich 2A)		0,08	0,08	4,76	
	Committed expenditure (year 2015)	Level of implementation (committed) (%)	Realised expenditure (year 2015)	Level of implementation (realised) (%)	Planned expenditure from RDP
2A total	58.849.390,90	12,44	6.828.050,98	1,44	473.000.000,00
M04	Total public expenditure				
	Committed expenditure (year 2015)	Level of implementation (committed) (%)	Realised expenditure (year 2015)	Level of implementation (realised) (%)	Planned expenditure from RDP
	58.849.390,90	12,63	6.828.050,98	1,47	466.000.000,00
	Output indicators				
	Sub-measure	Output indicator	Realised 2015	Uptake (%)	Planned 2023
		O2 - Gesamtinvestitionen	17.092.570,31	0,92	1.864.000.000,00
	M04.1	O1 - Öffentliche Ausgaben insgesamt	6.828.050,98	1,47	466.000.000,00
	O4 - Zahl der unterstützten Betriebe/Begünstigten	77,00	1,65	4.660,00	
M16	Total public expenditure				
	Committed expenditure (year 2015)	Level of implementation (committed) (%)	Realised expenditure (year 2015)	Level of implementation (realised) (%)	Planned expenditure from RDP
					7.000.000,00
	Output indicators				
	Sub-measure	Output indicator	Realised 2015	Uptake (%)	Planned 2023
Priority P4					
Target indicator name		Based on approved 2015 (when relevant)	Realised 2015	Target 2023	
T9: Prozentsatz der landwirtschaftlichen Fläche, für die Verwaltungsverträge zur Unterstützung der biologischen Vielfalt und/oder der Landschaften gelten			14,28	12,97	

(Schwerpunktbereich 4A)					
T10: Prozentsatz der landwirtschaftlichen Fläche, für die Verwaltungsverträge zur Verbesserung der Wasserwirtschaft gelten (Schwerpunktbereich 4B)				1,46	2,65
T12: Prozentsatz der landwirtschaftlichen Fläche, für die Verwaltungsverträge zur Verbesserung der Bodenbewirtschaftung und/oder Verhinderung von Bodenerosion gelten (Schwerpunktbereich 4C)				2,92	2,23
	Committed expenditure (year 2015)	Level of implementation (committed) (%)	Realised expenditure (year 2015)	Level of implementation (realised) (%)	Planned expenditure from RDP
P4 total	385.611.011,64	19,82	383.671.427,82	19,72	1.945.378.442,00
M04	Total public expenditure				
	Committed expenditure (year 2015)	Level of implementation (committed) (%)	Realised expenditure (year 2015)	Level of implementation (realised) (%)	Planned expenditure from RDP
			0,00	0,00	14.000.000,00
	Output indicators				
	Sub-measure	Output indicator	Realised 2015	Uptake (%)	Planned 2023
		O2 - Gesamtinvestitionen			56.000.000,00
	M04.4	O3 - Zahl der unterstützten Vorhaben			20.000,00
M10	Total public expenditure				
	Committed expenditure (year 2015)	Level of implementation (committed) (%)	Realised expenditure (year 2015)	Level of implementation (realised) (%)	Planned expenditure from RDP
	125.248.040,21	16,85	123.312.893,09	16,59	743.378.442,00
	Output indicators				
	Sub-measure	Output indicator	Realised 2015	Uptake (%)	Planned 2023
	M10.1	O5 - Gesamtfläche (ha)	189.922,57	33,91	560.000,00
M11	Total public expenditure				
	Committed expenditure (year 2015)	Level of implementation (committed) (%)	Realised expenditure (year 2015)	Level of implementation (realised) (%)	Planned expenditure from RDP
	40.471.219,05	9,82	40.468.571,48	9,82	412.000.000,00
	Output indicators				
	Sub-measure	Output indicator	Realised 2015	Uptake (%)	Planned 2023
	M11.1	O5 - Gesamtfläche (ha)	733,47	1,47	50.000,00
M11.2	O5 - Gesamtfläche (ha)	6.282,79	3,49	180.000,00	
M13	Total public expenditure				
	Committed expenditure (year 2015)	Level of implementation (committed) (%)	Realised expenditure (year 2015)	Level of implementation (realised) (%)	Planned expenditure from RDP
	219.891.752,38	28,34	219.889.963,25	28,34	776.000.000,00
	Output indicators				
	Sub-measure	Output indicator	Realised 2015	Uptake (%)	Planned 2023
	M13.1	O5 - Gesamtfläche (ha)	210.735,30	97,11	217.000,00
	M13.2	O5 - Gesamtfläche (ha)	1.185.754,00	66,80	1.775.000,00
M13.3	O5 - Gesamtfläche (ha)	4.283,24	85,66	5.000,00	
Focus Area 5B					

Target indicator name		Based on approved 2015 (when relevant)	Realised 2015		Target 2023
T15: Gesamtinvestitionen in Energieeffizienz (EUR) (Schwerpunktbereich 5B)		0,00	0,00		400.000.000,00
	Committed expenditure (year 2015)	Level of implementation (committed) (%)	Realised expenditure (year 2015)	Level of implementation (realised) (%)	Planned expenditure from RDP
5B total	9.633.000,00	12,04	0,00	0,00	80.000.000,00
M04	Total public expenditure				
	Committed expenditure (year 2015)	Level of implementation (committed) (%)	Realised expenditure (year 2015)	Level of implementation (realised) (%)	Planned expenditure from RDP
	9.633.000,00	12,04	0,00	0,00	80.000.000,00
	Output indicators				
	Sub-measure	Output indicator	Realised 2015	Uptake (%)	Planned 2023
		O2 - Gesamtinvestitionen			400.000.000,00
	M04.1, M04.2, M04.3	O3 - Zahl der unterstützten Vorhaben		140,00	
Focus Area 5D					
Target indicator name		Based on approved 2015 (when relevant)	Realised 2015		Target 2023
T18: Prozentsatz der landwirtschaftlichen Fläche, für die Verwaltungsverträge zur Reduzierung der Treibhausgas- und/oder Ammoniakemissionen gelten (Schwerpunktbereich 5D)			7,07		7,01
	Committed expenditure (year 2015)	Level of implementation (committed) (%)	Realised expenditure (year 2015)	Level of implementation (realised) (%)	Planned expenditure from RDP
5D total	9.969.656,62	13,01	9.977.696,90	13,02	76.611.312,00
M10	Total public expenditure				
	Committed expenditure (year 2015)	Level of implementation (committed) (%)	Realised expenditure (year 2015)	Level of implementation (realised) (%)	Planned expenditure from RDP
	9.969.656,62	13,01	9.977.696,90	13,02	76.611.312,00
	Output indicators				
	Sub-measure	Output indicator	Realised 2015	Uptake (%)	Planned 2023
		M10.1	O5 - Gesamtfläche (ha)	221.726,60	100,78
Focus Area 5E					
Target indicator name		Based on approved 2015 (when relevant)	Realised 2015		Target 2023
T19: Prozentsatz der land- und forstwirtschaftlichen Fläche, für die Verwaltungsverträge zwecks Beitrags zur Kohlenstoffbindung und -speicherung gelten (Schwerpunktbereich 5E)			3,77		3,84
	Committed expenditure (year 2015)	Level of implementation (committed) (%)	Realised expenditure (year 2015)	Level of implementation (realised) (%)	Planned expenditure from RDP
5E total	57.453.716,80	26,75	57.453.716,80	26,75	214.788.970,00
M10	Total public expenditure				
	Committed expenditure (year 2015)	Level of implementation (committed) (%)	Realised expenditure (year 2015)	Level of implementation (realised) (%)	Planned expenditure from RDP

	57.453.716,80	26,75	57.453.716,80	26,75	214.788.970,00
	Output indicators				
	Sub-measure	Output indicator	Realised 2015	Uptake (%)	Planned 2023
	M10.1	O5 - Gesamtfläche (ha)	175.717,92	79,69	220.500,00
Focus Area 6A					
	Target indicator name	Based on approved 2015 (when relevant)	Realised 2015	Target 2023	
	T20: In unterstützten Projekten geschaffene Arbeitsplätze (Schwerpunktbereich 6A)			180,00	
	Committed expenditure (year 2015)	Level of implementation (committed) (%)	Realised expenditure (year 2015)	Level of implementation (realised) (%)	Planned expenditure from RDP
6A total	3.375.835,00	29,36			11.500.000,00
M06	Total public expenditure				
	Committed expenditure (year 2015)	Level of implementation (committed) (%)	Realised expenditure (year 2015)	Level of implementation (realised) (%)	Planned expenditure from RDP
	3.375.835,00	29,36			11.500.000,00
	Output indicators				
	Sub-measure	Output indicator	Realised 2015	Uptake (%)	Planned 2023
		O2 - Gesamtinvestitionen			46.000.000,00
	M06.2, M06.4	O4 - Zahl der unterstützten Betriebe/Begünstigten			180,00
Focus Area 6B					
	Target indicator name	Based on approved 2015 (when relevant)	Realised 2015	Target 2023	
	T21: Prozentsatz der Bevölkerung im ländlichen Raum, für die lokale Entwicklungsstrategien gelten (Schwerpunktbereich 6B)		74,71	56,68	
	T22: Prozentsatz der Bevölkerung im ländlichen Raum, die von verbesserten Dienstleistungen/Infrastrukturen profitiert (Schwerpunktbereich 6B)		0,85	10,31	
	T23: In unterstützten Projekten geschaffene Arbeitsplätze (Leader) (Schwerpunktbereich 6B)			100,00	
	Committed expenditure (year 2015)	Level of implementation (committed) (%)	Realised expenditure (year 2015)	Level of implementation (realised) (%)	Planned expenditure from RDP
6B total	83.552.938,16	11,27	24.720.910,04	3,33	741.500.000,00
M07	Total public expenditure				
	Committed expenditure (year 2015)	Level of implementation (committed) (%)	Realised expenditure (year 2015)	Level of implementation (realised) (%)	Planned expenditure from RDP
	83.552.938,16	14,29	24.720.910,04	4,23	584.500.000,00
	Output indicators				
	Sub-measure	Output indicator	Realised 2015	Uptake (%)	Planned 2023
	M07.1, M07.2, M07.4, M07.5, M07.6, M07.7, M07.8	O15 - Personen, die von verbesserten Dienstleistungen/Infrastrukturen profitieren (IT usw.)	82.002,00	8,20	1.000.000,00
	M07.2	O3 - Zahl der unterstützten Vorhaben	204,00	4,13	4.945,00
M07.4	O3 - Zahl der unterstützten Vorhaben	66,00	8,25	800,00	

Total public expenditure				
Committed expenditure (year 2015)	Level of implementation (committed) (%)	Realised expenditure (year 2015)	Level of implementation (realised) (%)	Planned expenditure from RDP
				157.000.000,00
Output indicators				
Sub-measure	Output indicator	Realised 2015	Uptake (%)	Planned 2023
M19	O18 - Von einer lokalen Aktionsgruppe abgedeckte Personen	7.250.000,00	131,82	5.500.000,00
	O19 - Zahl der ausgewählten lokalen Aktionsgruppen	68,00	104,62	65,00
M19.1	O1 - Öffentliche Ausgaben insgesamt			1.000.000,00
M19.2	O1 - Öffentliche Ausgaben insgesamt			112.000.000,00
M19.3	O1 - Öffentliche Ausgaben insgesamt			29.000.000,00
M19.4	O1 - Öffentliche Ausgaben insgesamt			15.000.000,00

1.c) Wesentliche Informationen über die Umsetzung eines Programms zur Entwicklung des ländlichen Raums auf Basis von Daten aus a) und b) nach Schwerpunktbereich

Die Ziele der **Schwerpunktbereiche 1A und 1B** werden im bayerischen EPLR ausschließlich im Rahmen von **EIP-Agri** (Artikel 35, **M16**) umgesetzt. Maßnahmen nach Artikel 14 und 15 werden außerhalb des EPLR angeboten und national finanziert. Im Berichtszeitraum konnten noch keine Projekte umgesetzt werden, damit kann auch noch kein Beitrag zur Zielerreichung dokumentiert werden. Das bayerische Programm zur EIP-Agri (M16) befand sich in den Jahren 2014 und 2015 noch in der Vorbereitungsphase. Die durchgeführten Arbeiten für den Zeitraum 2014/2015 umfassten v.a. die Erarbeitung der bayerischen Richtlinie zur EIP-Agri, von Antragsformularen und ergänzenden Merkblättern, sowie den Ende 2015 vorgelegten EPLR-Änderungsantrag.

Schwerpunktbereich 2A wird in Bayern mit den Maßnahmen **M 4.1 Agrarinvestitionsförderprogramm** (AFP) und zur **EIP-Agri** (M16) umgesetzt. Wie bereits unter Schwerpunktbereich 1 beschrieben, konnte im Rahmen von EIP Agri noch kein Beitrag zur Zielerreichung umgesetzt werden, im Rahmen des **Agrarinvestitionsförderprogramm** (AFP) wurden bereits 12,6 % der im EPLR vorgesehenen Mittel gebunden (12,4 % der Mittel für Schwerpunkt 2A).

Mit der Maßnahme **M 4.1 Agrarinvestitionsförderprogramm** (AFP) bietet Bayern eine Förderprogramm für investive Maßnahmen zur Unterstützung einer wettbewerbsfähigen, nachhaltigen, besonders umweltschonenden, besonders tiergerechten und multifunktionalen Landwirtschaft an. Die Zielsetzung ist neben der Verbesserung der Produktions- und Arbeitsbedingungen, der Rationalisierung und Senkung der Produktionskosten, der Erhöhung der betrieblichen Wertschöpfung vor allem auch die Verbesserung des Verbraucher-, Tier-, Umwelt- und Klimaschutzes. Dabei müssen alle tierhaltungsbezogenen Maßnahmen über die gesetzlichen Vorgaben hinaus, besondere Anforderungen in Bezug auf das Tierwohl erfüllen.

Nach Erlass der Förderrichtlinie am 15. Januar 2015 wurden 2015 in 3 Antrags- und Auswahlrunden 493 Vorhaben mit einem Gesamtzuschuss in Höhe von rd. 58,8 Mio € bewilligt. Aufgrund des regen Interesses der Landwirte konnten im Auswahlverfahren 151 Anträge nicht ausgewählt werden. Damit wurden 43,55 % der theoretisch für 2 Programmjahre vorgesehenen Zuschüsse bewilligt. 42,3 Mio € wurden im Berichtszeitraum für APF ausgezahlt. Im Jahr 2016 fand bereits einen Antragsrunde statt. Es wird erneut mit einer deutlichen Überzeichnung des Plafonds gerechnet. Bewilligungen in dieser Runde gibt es noch nicht.

Zur Erreichung der Ziele der **Schwerpunktbereiche 4A, 4B und 4C** tragen in Bayern folgende (Unter-) Maßnahmen bei:

- **M 4.4: „Erneuerung von Hecken und Feldgehölzen auf landwirtschaftlichen Flächen“** und **„Wiederaufbau von beschädigten Steinmauern in Weinbausteillagen“**
- einige Vorhabensarten der Maßnahme **M 10: Kulturlandschaftsprogramm (KULAP)** und **Vertragsnaturschutzprogramm (VNP)**
- **M 11: ökologischer/biologischer Landbau**
- **M13: Ausgleichszulage (AGZ)**

Dabei wurde das finanzielle Ziel dieser Priorität zu fast 20% erreicht. Dabei erreichte M13 den Höchstwert von fast 30 %, M4.4 konnte noch keinen Beitrag zur Zielerreichung leisten. Bezüglich der Erreichung der prozentualen Flächenziele konnten im Berichtszeitraum die Ziele der **Schwerpunktbereiche 4A und 4C** im

Berichtszeitraum bereits überschritten werden, während der Zielwert beim **Schwerpunktbereich 4B** nur gut zur Hälfte erreicht ist. Zur Umsetzung der Maßnahmen im Einzelnen:

M 4.4: Bayern bietet mit der „**Erneuerung von Hecken und Feldgehölzen auf landwirtschaftlichen Flächen**“ sowie dem „**Wiederaufbau von beschädigten Steinmauern in Weinbausteillagen**“ zwei nicht-produktive Investitionen zur Umsetzung umwelt- und klimarelevanter Zielsetzungen an. Hecken und Feldgehölze bieten vielen Wildtieren wertvolle Lebensräume. Durch ihre Erneuerung auf Grundlage individueller Konzepte wird langfristig ihre Struktur und Dimension wiederhergestellt und damit ihr Wert für die Umwelt erhalten. In Weinbergsteillagen stützen Trockenmauern steil geneigte Hänge und erlauben so einen Weinbau mit einer vielfältigen Tier- und Pflanzenwelt. Gleichzeitig bremsen sie in diesen extremen Lagen die Bodenerosion und erhalten das traditionelle, typische Landschaftsbild dieser Regionen. Für die Jahre 2014 und 2015 ist zu berichten, dass in beiden Maßnahmen noch keine Bewilligungen erfolgt sind. Die Antragstellung für M 4.4 beginnt im Sommer 2016.

M 10: Die Maßnahme M10 besteht in Bayern aus dem **Vertragsnaturschutzprogramm (VNP)**, das fachlich vom Staatsministerium für Umwelt und Verbraucherschutz (StMUV) umgesetzt wird und dem **Kulturlandschaftsprogramm (KULAP)**, bei dem die fachliche Zuständigkeit beim Staatsministerium für Ernährung, Landwirtschaft und Forsten (StMELF) liegt. KULAP und VNP honorieren Umweltleistungen der Landwirtschaft. Die Fördermittel werden flächenbezogen gewährt. Das KULAP bezieht sich grundsätzlich auf Flächen, die landwirtschaftlich genutzt werden und für die keine besonderen Naturschutzauflagen bestehen. Das Programm gleicht Einkommensverluste aus, die sich aufgrund freiwilliger Bewirtschaftungsbeschränkungen ergeben.

Im Übergangsjahr 2014 wurden viele bestehende KULAP- und VNP-Vorhabensarten aus der Förderperiode 2007- 2013 um ein Jahr verlängert und Neuantragstellungen auf der Basis des Rechtsrahmens der Verordnung (EG) Nr. 1698/2005 zugelassen und mit Mitteln der Förderperiode 2014 - 2020 in Höhe von knapp 121 Mio. Euro (öffentliche Ausgaben) finanziert.

Nach Erlass der neuen Förderrichtlinie am 18. Dezember 2014 wurde die Antragstellung für den Verpflichtungszeitraum 2015 bis 2019 am 7. Januar 2015 – zunächst vorbehaltlich der Zustimmung der EU-Kommission - eröffnet. Im weiteren Verlauf wurde entschieden, den bis zum 27. Februar 2015 angesetzten Antragszeitraum für die Abgabe des Grundantrags noch um zwei Wochen zu verlängern. Angesichts des vielfältigen Angebotes zur Förderung einer umweltschonenden Landbewirtschaftung sollte den Bäuerinnen und Bauern ausreichend Zeit eingeräumt werden, sich intensiv mit dem neu konzipierten Kulturlandschaftsprogramm zu befassen.

Insgesamt wurden für VNP und KULAP im genannten Berichtszeitraum Verpflichtungen mit einem finanziellen Umfang von 192,7 Mio. € eingegangen. Die einbezogene landwirtschaftliche Fläche beträgt 1.047.680 Hektar. Informationen über den Umfang der einzelnen Vorhabensarten finden sich im Anhang.

M 11: Die auf einem ganzheitlichen Ansatz unter Zugrundelegung weitgehend geschlossener betrieblicher Kreisläufe basierenden ökologischen Anbauverfahren tragen in besonderem Maße zur nachhaltigen Verbesserung und Schonung der Umwelt, der Erhaltung des natürlichen Lebensraumes und der natürlichen Ressourcen bei. In Bayern wird der Einstieg in den **ökologischen/biologischen Landbau** bzw. dessen Beibehaltung im Rahmen des Bayerischen Kulturlandschaftsprogramms (KULAP) als gesamtbetriebliches Vorhaben gefördert. Diese Unterstützung ist Teil des im Jahre 2013 gestarteten Aktionsprogramms BioRegio, das bis zum Jahr 2020 eine Verdoppelung der Bio-Produktion anstrebt. Das Programm gleicht Einkommensverluste aus, die sich aufgrund der besonderen Bewirtschaftungsweise ergeben. Die Fördermittel werden flächenbezogen gewährt.

Im Übergangsjahr 2014 wurde die Antragstellung auf Basis des Rechtsrahmens der Verordnung (EG) Nr. 1698/2005 zugelassen und mit Mitteln der Förderperiode 2014 - 2020 in Höhe von knapp 39 Mio. Euro (öffentliche Ausgaben) finanziert.

Nach Erlass der Förderrichtlinie am 18. Dezember 2014 wurde die Antragstellung für den Verpflichtungszeitraum 2015 bis 2019 am 7. Januar 2015 – zunächst vorbehaltlich der Zustimmung der EU-Kommission - eröffnet. Im weiteren Verlauf wurde entschieden, den bis zum 27. Februar 2015 angesetzten Antragszeitraum für die Abgabe des Grundantrags noch um zwei Wochen zu verlängern. Angesichts des vielfältigen Angebotes zur Förderung einer umweltschonenden Landbewirtschaftung sollte den Bäuerinnen und Bauern ausreichend Zeit eingeräumt werden, sich intensiv mit der neu konzipierten Maßnahme zu befassen.

Insgesamt wurden im genannten Antragszeitraum für den Einstieg in den ökologischen Landbau bzw. dessen Beibehaltung Verpflichtungen mit einem finanziellen Umfang von 40,5 Mio. € eingegangen. Die einbezogene landwirtschaftliche Fläche beträgt rd.173.277 Hektar.

M13: Die **Ausgleichszulage (AGZ)** wurde im Übergangsjahr 2014 auf Basis des Rechtsrahmens der Verordnung (EG) Nr. 1698/2005 bewilligt und mit Mitteln der Förderperiode 2014 - 2020 in Höhe von rund 108 Mio. Euro (öffentliche Ausgaben) finanziert. Insgesamt wurden im Berichtszeitraum knapp 220 Mio. Euro bewilligt. Die in die Förderung einbezogene Fläche beträgt 1.400.773 ha.

Schwerpunktbereich 5B wird im EPLR BY 2020 durch die Untermaßnahme **M4.2**

Marktstrukturförderung umgesetzt. Im Berichtszeitraum konnten 12 % der vorgesehenen Mittel in dieser Maßnahme bewilligt werden.

Die Antragstellung in der **Marktstrukturförderung** wurde zum 03. März 2015 eröffnet. Im Jahr 2015 gab es drei Abgabeterminale mit insgesamt 23 Anträgen. Sie wurden dem Auswahlverfahren unterzogen und Mittel in Höhe von 9,63 Mio. € bewilligt. Damit wurden 42,14 % der theoretisch für 2 Jahre vorgesehenen Zuschüsse gebunden, Auszahlungen wurden noch nicht getätigt. Im ersten Auswahlverfahren des laufenden Jahres 2016 konnten bereits fünf Anträge von der Bewilligungsstelle entgegengenommen werden, zwei weitere Auswahltermine wurden über den Förderwegweiser des StMELF im Internet veröffentlicht.

Aufgrund der fehlenden Fördermöglichkeit in der Marktstrukturverbesserung zwischen der zweiten Jahreshälfte 2011 und dem Jahresende 2014 hat man mit einer großen Anzahl an Anträgen für die neue Förderperiode gerechnet. Die Zahl der Antragsteller war jedoch geringer als erwartet. Dies lag offensichtlich am relativ aufwändigen Antragsverfahren, das dazu führte, dass Unternehmen der Verarbeitung und Vermarktung landwirtschaftlicher Erzeugnisse, deren Vorhaben keine Aussicht auf Erreichen der Mindestpunktzahl im Rahmen des Auswahlverfahrens hatten, ganz auf eine Antragstellung verzichteten.

Schwerpunktbereich 5D wird in Bayern mit der Vorhabensart "**Emissionsarme**

Wirtschaftsdüngerausbringung" im Rahmen der Maßnahme M10 abgedeckt. Im Berichtszeitraum konnten 13 % der vorgesehenen Mittel bewilligt und ausbezahlt werden und der geplante Prozentanteil der landwirtschaftlichen Flächen leicht überschritten werden. Weitere Informationen zur Umsetzung der Maßnahme M10 im Berichtszeitraum unter Schwerpunktbereich 4A, 4B, 4C

Schwerpunktbereich 5E wird in Bayern mit den Vorhabensarten "**extensive Grünlandnutzung**" und "**Umwandlung von Acker in Grünland entlang von Gewässern und sonstigen sensiblen Gebieten**" im Rahmen der Maßnahme M10 abgedeckt. Im Berichtszeitraum konnte der geplante prozentuale Flächenanteil fast erreicht werden und fast 27 % der vorgesehenen Mittel bewilligt und ausbezahlt werden. Weitere Informationen zur Umsetzung der Maßnahme M10 im Berichtszeitraum unter Schwerpunktbereich 4A, 4B, 4C

Schwerpunktbereich 6A wird im EPLR BY 2020 durch die Maßnahme **M6 Diversifizierung** umgesetzt. In dieser Maßnahme konnten im Berichtszeitraum fast 30 % der vorgesehenen Mittel bewilligt werden. Mit der **Diversifizierungsförderung** unterstützt Bayern die Schaffung zusätzlicher Einkommensquellen aus selbstständiger, nicht landwirtschaftlicher Tätigkeit und leistet damit einen Betrag zur Erhaltung der Wirtschaftskraft des ländlichen Raums. Besonderer Augenmerk gilt hier insbesondere dem Erhalt und der sinnvollen Nutzung vorhandener Bausubstanz in den Dörfern. Dabei wendet sich das Förderprogramm an die ganze Landwirtschaftsfamilie und ermöglicht auch den Ehegatten und den Kindern den Aufbau einer nicht landwirtschaftlichen Unternehmertätigkeit. Neben den klassischen „landwirtschaftsnahen Dienstleistungen“ wie Gästebeherbergung, Pensionspferdehaltung oder Direktvermarktung werden bei Investitionen in die vorhandene Bausubstanz auch handwerkliche und sonstige Tätigkeiten gefördert.

Nach Erlass der Förderrichtlinie am 15. Januar 2015 wurden 2015 in 3 Antrags- und Auswahlrunden 89 Vorhaben mit einem Gesamtzuschuss in Höhe von rd. 3,4 Mio € bewilligt. Das sind 102,7% der theoretisch für zwei Jahre vorgesehenen Mittel. Dabei konnte in diesen 3 Auswahlrunden alle Vorhaben, welche die Antragsvoraussetzungen erfüllten, ausgewählt werden. Im Jahr 2016 fand bereits eine Antragsrunde statt. Es wird erstmals mit einer deutlichen Überzeichnung des Plafonds gerechnet. Bewilligungen in dieser Runde gibt es noch nicht.

Schwerpunktbereich 6B wird in Bayern mit den Maßnahmen M7 "**Dorferneuerungs- und Infrastrukturprojekte**" und M19 "**LEADER**" umgesetzt. M 19 konnte dabei noch keinen Beitrag zur Erreichung der Ziele leisten, im Rahmen von M7 konnten bereits 14,3 % der vorgesehenen Mittel bewilligt und 4,2 % ausgezahlt werden.

M 7: Zur Umsetzung der Maßnahme nach Nr. 8.2.3. des EPLR Bayern 2020 wurde vom Bayerischen Staatsministerium für Ernährung, Landwirtschaft und Forsten (StMELF) die „Richtlinie für die **Dorferneuerungs- und Infrastrukturprojekte** zur Umsetzung des ELER-Programms 2014 bis 2020 in Bayern“ entwickelt. Die Richtlinie wurde im Mai 2015 bei der Europäischen Kommission zur Prüfung auf beihilferechtliche Relevanz eingereicht. Mit Beschluss vom 04.02.2016 ist die Europäische Kommission zu dem Ergebnis gelangt, dass die Regelungen der Richtlinie keine staatliche Beihilfe gemäß Art. 107 Abs. 1 des Vertrages über die Arbeitsweise der Europäischen Union darstellen. Voraussetzung dafür ist bei Projekten der "Dorferneuerung", dass keine kommerzielle Nutzung stattfindet. Bei "Infrastrukturprojekten" liegt keine Beihilfe vor, sofern diese Infrastruktur allen Nutzern unentgeltlich zur Verfügung steht. Daraufhin wurde die Richtlinie am 16.02.2016 in Kraft gesetzt.

Der erste Antragszeitraum hat im März 2016 begonnen und endet am 31. Mai 2016. Den für die Verwaltungskontrolle und für die Bewilligung zuständigen Stellen wurde der erste Teil des Verwaltungs- und Kontrollsystems mit den Vollzugshinweisen bekannt gegeben. Der erste Abschnitt des EDV-

Programms "VAIF" (Antragserfassung, Auswahl der Projekte, Bewilligung) steht den Anwendern ab Ende Juni 2016 zur Verfügung, sodass nach Prüfung aller Förderanträge voraussichtlich im Juli 2016 die Auswahl der Projekte durchgeführt und anschließend die Bewilligungen ausgesprochen werden können. Zahlungsanträge können erst nach Fertigstellung und erfolgter Schlussabrechnung der Projekte gestellt werden. Daher ist frühestens im Jahr 2017 mit den ersten Zahlungsanträgen zu rechnen. Bis dahin wird die EDV-Programmierung und das Verwaltungs- und Kontrollsystem vervollständigt.

Da die neue Richtlinie erst Anfang 2016 in Kraft gesetzt werden konnte, mussten neue Projekte aus der mit dem EPLR Bayern 2020 angemeldeten Maßnahme bis dahin ohne Beteiligung der Europäischen Union nach den Dorferneuerungsrichtlinien und Finanzierungsrichtlinien Ländliche Entwicklung finanziert werden. Im Jahr 2015 wurden 739 Projekte mit rd. 83,5 Mio. Euro öffentliche Ausgaben bewilligt. Davon entfallen auf den Förderbereich Dorferneuerung/Kleine Infrastrukturen (Code 7.2) 546 Projekte mit 57,9 Mio. Euro, auf den Förderbereich Dorferneuerung/Lokale Basisdienstleistungen (Code 7.4) 119 Projekte mit 16,3 Mio. Euro und auf dem ländlichen Charakter angepasste Infrastrukturprojekte (Code 7.2) 74 Projekte mit 9,3 Mio. Euro öffentliche Ausgaben. Von diesen bewilligten Projekten wurden im Jahr 2015 bereits 270 Projekte (204 entfallen auf den Code 7.2 und 66 auf den Code 7.4) mit zuwendungsfähigen Ausgaben in Höhe von etwa 27,8 Mio. Euro und öffentlichen Ausgaben von ca. 24,7 Mio. Euro zum Abschluss gebracht. Rd. 82.000 Personen haben von diesen Projekten profitiert.

Im Jahr 2014 wurden zudem die letzten Fördermittel aus der ELER-Förderperiode 2007 – 2013 (Maßnahmecodes 125 und 322) ausgereicht.

M19: Die **LEADER**-Förderperiode 2014 – 2020 konnte erfolgreich an die bisherige Leader-Förderperiode 2007 – 2013 anknüpfen. Mit der Ausschreibung des LEADER-Auswahlverfahrens im Juni 2014 zur Beteiligung von Lokalen Aktionsgruppen (LAGs) an LEADER 2014 – 2020 in Bayern wurde die Möglichkeit geschaffen, dass sich interessierte LAGs wieder im Rahmen des Europäischen Landwirtschaftsfonds für die Entwicklung des ländlichen Raums beteiligen. Von 68 Bewerbern in der ersten Auswahlrunde konnten 50 LAGs ausgewählt werden. Die abgelehnten LAGs hatten die Möglichkeit ihre lokalen Entwicklungsstrategien (LES) zu überarbeiten und sich bei der zweiten Auswahlrunde wieder zu bewerben. Bei dem zweiten Auswahlverfahren erfüllten alle 18 Bewerber die erforderlichen Qualitätskriterien und konnten ausgewählt werden. Die offizielle Anerkennung als LAG erfolgte im März bzw. Mai 2015. Insgesamt haben sich in Bayern 68 LAGs erfolgreich für LEADER 2014-2020 beworben. Ihr Gebiet umfasst 86 % der bayerischen Landesfläche und 58 % der Einwohner Bayerns (siehe auch die Karte der bayerischen LEADER-Gebiete im Anhang).

Gleichzeitig wurde die bayerische LEADER-Förderrichtlinie für den Zeitraum 2014 – 2020 im Rahmen der Maßnahmenbeschreibung LEADER gem. EU-Verordnungen erstellt. Eine erste gültige LEADER-Richtlinie trat am 26. Januar 2015 nach Genehmigung durch das Bayerische Finanzministerium in Kraft, die zum 17. März 2015 durch eine aktualisierte Version ersetzt wurde. Aufgrund der eingereichten LES und einer genehmigten LEADER-Förderrichtlinie konnte im Februar die Antragstellung für den Fördertatbestand „vorbereitende Unterstützung“ und nach Anerkennung der LAGs die Antragstellung für das LAG-Management (ab Ende März) sowie für sonstige Projekte (ab Ende Juli) erfolgen. Bis Ende 2015 wurden aus diesen Bereichen ca. 400 Projekte bei den LEADER-Bewilligungsstellen eingereicht.

M20.2: Für die **Technische Hilfe** wurden 8,5 Mio € bewilligt. Die Mittel werden in den kommenden Jahren für die vorgeschriebenen Bewertungen durch einen unabhängigen Dienstleister und die Tätigkeit der Leader-Koordinatoren benötigt. Etwa 775.000 Euro wurden für die, nach ELER-Durchführungsverordnung

5a) Maßnahme 10.1 (AUM) - Bereich des StMELF

Co de	geplante öff. Ausgaben €	Tatsächlich 2014+2015	in %		geplante ha	Tatsächlich 1)	In %
01	209.146.302	54.554.480	28		233.000	215.228	101
02	76.611.312	9.977.697	13		220.000	221.727	101
03	18.540.195	5.342.290	29	★	7.500	9.342	125
04	105.630.748	31.383.135	30	★	43.000	45.944	107
05	15.154.595	13.848.052	91	★	30.000	49.664	166
06	27.407.245	12.152.992	44	★	40.000	91.683	229
07	64.487.636	0	0		40.000	0	0

1) Inklusive etwaigen Doppelzählungen!

★ überdurchschnittlich

Basis 28,6 % (7 Jahreszeitraum)

M10.1_Durchführung 1-7

5a) Maßnahme 10.1 (AUM) - Bereich des StMELF

Co de	geplante öff. Ausgaben €	Tatsächlich 2014+2015	in %	geplante ha	Tatsächlich 1)	In %
08	12.897.527	0	0	8.000	0	0
09	12.897.527	0	0	8.000	0	0
10	142.195.2040	27.225.961	19	238.000	309.028	130
11	51.375.152	325	0	15.000	6	0
12	6.473.269	252.430	4	1.450	241	17
13	9.673.145	1.681.528	17	30.000	22.212	74
14	12.897.527	983.396	8	2.500 B	2.523 B	101
15	1.612.191	1.094.604	68	50	2.282	4564
	766.999.611€	158.496.900€	21	916.500 ha	967.356 ha	106

 überdurchschnittlich

Basis 28,6 % (7 Jahreszeitraum)

M10.1_Durchführung 8-15

5b) Maßnahme 10.1 (AUM) - Bereich des StMUV

Co de	geplante öff. Ausgaben €	Tatsächlich 2014+2015	in %	geplante ha	Tatsächlich 1)	In %
16	6.158.920	1.153.018	19	1.018	4.634	455
17	6.051.808	784.469	13	1.213	968	80
18	203.860.239	24.116.257	12	54.569	82.985	152
19	133.889	77.050	58	69	222	322
20	2.704.569	14.620	0,5	1.251	24	2
21	48.869.688	6.101.993	12	25.880	25.368	98
	267.779.113 €	32.247.406 €	12	84.000 ha	114.202 ha	136
	StMELF+ StMUV	★ überdurchschnittlich		Basis 28,6 % (7 Jahreszeitraum)		
	1.034.778.724 €	190.744.307 €	18	998.000 ha	1.047.680 ha	105

M10.1_Durchführung 16-21

5) Maßnahme 10.1 (AUM) - **Schwerpunkt Betrachtung**

Schwerpunkt	geplante öffentliche Ausgaben	Tatsächlich 2014+2015	in %	geplante ha	Tatsächlich 2)	In %
4a	530.698.218	63.485.661	12	404.500	447.884,50	111
4b	170.118.384	31.238.135	12	83.000	45.940,35	55
4c	42.561.840	26.001.044	61 	70.000	91.682,93	131
4	743.378.442	120.724.960	16	557.500	585.507,78	105
5d	76.611.312	9.977.697	13	220.000	221.278,80	101
5e	214.788.970	59.896.770	28	220.500	216.278,80	98
Insg.	1.034.778.724	190.744.307	18	998.000	1.023.513,18	103

2) ohne Doppelzählungen!

Auszahlungen Quartal I 2016: + 41.433.758 € öffentliche Ausgaben (ohne top ups): ergibt 22 %

 überdurchschnittlich

Basis 28,6 % (7 Jahreszeitraum)

M10.1_Durchführung Schwerpunkte

6) Maßnahme 11.1 und 11.2 (Ökologischer Landbau)

- M 11.1 Einführung ökologischer Landbau
- M 11.2 Beibehaltung ökologischer Landbau

	geplante ha	tatsächlich	in %
M 11.1	50.000 ha	6.783 ha	14
M 11.2	180.000 ha	166.494 ha	93
Summe	230.000 ha	173.277 ha	75

M11_Durchführung

LEADER in Bayern 2014 - 2020

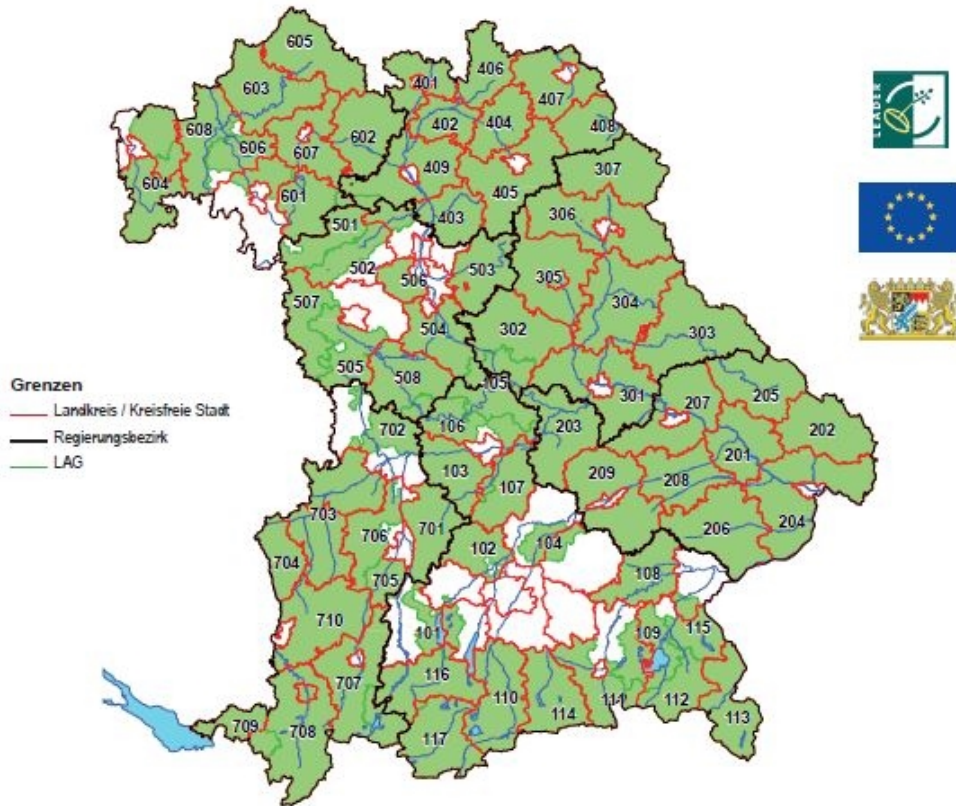

68 Lokale Aktionsgruppen (LAG) in Bayern (Stand: August 2015)

- | | |
|---|--|
| 101 LAG Ammersee | 401 Coburg Stadt und Land aktiv |
| 102 Dachau AGIL Amper-Glonn-Ilm-Land | 402 Region Obermain |
| 103 Altbayerisches Donaumoos | 403 LEADER-Aktionsgruppe Kulturerlebnis Fränkische Schweiz |
| 104 Mittlere Isarregion | 404 LAG Kulmbacher Land |
| 105 Altmühl-Jura | 405 Bayreuther Land |
| 106 LAG Altmühl-Donau | 406 LAG Landkreis Kronach im Frankenwald |
| 107 LAG Landkreis Pfaffenhofen a. d. Ilm | 407 LAG Landkreis Hof |
| 108 LAG Mühlendorfer Netz – Leben an Inn, Isen und Rott | 408 Fichtelgebirge-Innovativ |
| 109 Regionalinitiative Chiemgauer-Seenplatte | 409 Region Bamberg |
| 110 LEADER Aktionsgruppe Bad Tölz-Wolfratshausen | 501 LAG Südlicher Steigerwald |
| 111 Regionalinitiative Mangfalltal-Inntal | 502 LAG Aischgrund |
| 112 Chiemgauer Alpen | 503 LAG Nürnberger Land |
| 113 Regionales Entwicklungsforum Berchtesgadener Land | 504 LAG ErLebenswelt Roth |
| 114 Kreisentwicklung Miesbacher Land | 505 LAG Region Hesselberg |
| 115 LEADER Traun-Alz-Salzach | 506 LEADER Region Landkreis Fürth |
| 116 LAG Auerbergland-Pfaffenwinkel | 507 LAG Region a.d. Romantischen Straße |
| 117 Regio Zugspitzregion | 508 LAG Altmühlfranken |
| 201 LAG Landkreis Deggendorf | 601 Z.I.E.L. Kitzingen |
| 202 LAG Landkreis Freyung-Grafenau | 602 LAG Haßberge |
| 203 LAG Landkreis Kelheim | 603 LAG LEADER im Landkreis Bad Kissingen |
| 204 Regionalinitiative Passauer Land | 604 Main 4Eck Miltenberg |
| 205 LAG ARBERLAND | 605 LAG Rhön-Grabfeld |
| 206 LAG Landkreis Rottal-Inn | 606 LAG Wein, Wald, Wasser |
| 207 Regionalentwicklungsverein Straubing-Bogen | 607 Schweinfurter Land – Raum für partnerschaftliche Entwicklung |
| 208 LAG Dingolfing-Landau | 608 LAG Spessart |
| 209 LAG Landkreis Landshut | 701 Wittelsbacher Land |
| 301 Regionalentwicklung Landkreis Regensburg | 702 LAG Monheimer Alb-AltmißlJura |
| 302 LAG REGINA-Neumarkt | 703 LAG Schwäbisches Donautal |
| 303 Aktionskreis Lebens- und Wirtschaftsraum Landkreis Cham | 704 Regionalentwicklung Landkreis Neu-Ulm |
| 304 Regionalentwicklung im Landkreis Schwandorf | 705 Begegnungsland Lech – Wertach |
| 305 Regionalentwicklung Amberg-Sulzbach | 706 Regionalentwicklung Augsburg Land West |
| 306 Forum Neustadt Plus: Lebens- und Wirtschaftsraum Landkreis Neustadt a.d. Waldnaab | 707 bergaufland Ostallgäu |
| 307 InitiAKTIVKreis Tirschenreuth | 708 Regionalentwicklung Oberallgäu |
| | 709 Regionalentwicklung Westallgäu – Bayerischer Bodensee |
| | 710 LAG Kneippland® Unterallgäu |

--

1.d) Wesentliche Informationen über die Fortschritte bei der Verwirklichung der im Leistungsrahmen festgelegten Etappenziele auf Basis von Tabelle F

Dieser Abschnitt gilt nur für den/die jährl. Durchführungsbericht(e) 2016

1.e) Sonstiges spezifisches Element eines Programms zur Entwicklung des ländlichen Raums [optional]

--

2. THE PROGRESS IN IMPLEMENTING THE EVALUATION PLAN.

2.a) Beschreibung etwaiger im Jahresverlauf vorgenommener Änderungen des Bewertungsplans im Programm zur Entwicklung des ländlichen Raums, mit Begründung

Das Entwicklungsprogramm für den ländlichen Raum in Bayern (EPLR Bayern 2020) wurde am 13. Februar 2015 von der EU-KOM genehmigt. Im Berichtszeitraum 2014 und 2015 bestand noch keine Möglichkeit (2014) bzw. Notwendigkeit (2015) den Bewertungsplan zu ändern.

2.b) Beschreibung der im Jahresverlauf durchgeführten Bewertungstätigkeiten (bezogen auf Abschnitt 3 des Bewertungsplans)

Auf Basis des Evaluierungsplans im am 13. Februar 2015 genehmigten EPLR Bayern 2020 erfolgte die Vorbereitung und Diskussion der Ausschreibung der begleitenden Evaluierung und auch der externen Unterstützung bei der Erstellung der AIR.

In der Folge wurde eine Leistungsbeschreibung erstellt, die

1. einen Beitrag zur Erstellung der jährlichen Durchführungsberichte, -
2. die gesamte Bewertung während des Programmplanungszeitraums,
3. die Ex-post-Bewertung und
4. die Unterstützung der Verwaltungsbehörden bei den Fortschrittsberichten zur Partnerschaftvereinbarung umfasst.

Am 14.10.2015 wurde die Leistungsbeschreibung zur Evaluierung des EPLR Bayern 2020 im Rahmen einer europaweiten Ausschreibung veröffentlicht. Obwohl sich im Laufe der Ausschreibungsfrist drei Interessenten meldeten, ging bis zum Ende der Frist nur ein Angebot ein.

Das Angebot umfasst die folgenden Inhalte:

In Abschnitt 1 wird zunächst die Aufgabenstellung und Zielsetzung des Vorhabens dargestellt und Erläuterungen zum inhaltlichen Verständnis des Auftrages gegeben.

Abschnitt 2 umfasst das Konzept mit der Erläuterung der inhaltlichen Ansätze und der Skizzierung des Vorgehens. Es erfolgt eine Darstellung der durchzuführenden Arbeiten, differenziert nach den vier Leistungsbereichen der Leistungsbeschreibung und den damit verbundenen Arbeitsschritten. Es wird ebenfalls dargestellt, wie im Rahmen der Bewertung die kontinuierliche Zusammenarbeit mit dem Begleitausschuss und den beteiligten Fachreferaten im Sinne eines offenen und interaktiven Prozesses realisiert werden soll. Darüber hinaus wird auch das geplante methodische Vorgehen für die Bewertung der EU- und der Querschnittsziele skizziert.

Nach diesem Gesamtüberblick wird in Abschnitt 3 für jeden einzelnen Schwerpunktbereich das geplante methodische und inhaltliche Vorgehen skizziert. Bei der Erläuterung der vorgesehenen Umsetzung werden jeweils diejenigen Vorhabensarten berücksichtigt, die jedem Schwerpunktbereich mit sogenannten

Primäreffekten zugeordnet wurden. Die Methoden werden kurz dargestellt und im Zuge der Erarbeitung des Feinkonzeptes weiter entwickelt.

Abschnitt 4 zeigt das Profil der Forschungsgruppe Agrar- und Regionalentwicklung Triesdorf (ART) und der Kooperationspartner mit den jeweiligen Kompetenzen der für die Bearbeitung vorgesehenen Mitarbeiter auf. Die aufgeführten Referenzen zeigen darüber hinaus, in welchem Umfang bereits E-LER-Evaluierungserfahrungen vorliegen.

Abschnitt 5 beinhaltet die Arbeits- und Zeitplanung basierend, auf der in den Abschnitten 2 und 3 dargestellten Arbeitsorganisation und dem geplanten inhaltlichen und methodischen Vorgehen.

Die Kostenkalkulation in Abschnitt 6 basiert auf dem dargestellten methodischen und inhaltlichen Vorgehen, differenziert nach einzelnen Arbeitsschritten.

Nach Überprüfung des Angebotes konnte dem Anbieter mit Schreiben vom 21.12.2015 der Auftrag erteilt werden.

Schon im Zusammenhang mit Gesprächen zur Auftragserteilung haben erste Abstimmungsgespräche stattgefunden. Sie betrafen zum einen ganz allgemein die zukünftige gemeinsame Umsetzung des Bewertungsplanes, zum anderen aber auch schon konkret die ersten vorbereitenden Schritte. Hier wurden für den Beginn des neuen Jahres zwei Informationsveranstaltungen geplant:

1. ein Gespräch zwischen Verwaltungsbehörde, externen Evaluatoren und dem deutschen Monitoring- und Evaluierungsnetzwerk (MEN-D) zum aktuellen Stand von Monitoring und Evaluierung, um unter anderem die Arbeiten zur "laufenden Bewertung" eng mit Monitoring-Aktivitäten und der Erstellung der Durchführungsberichte abzustimmen.

2. ein Workshop mit der Verwaltungsbehörde, Evaluatoren-Team und Fachreferaten zur Information der Fachreferate über die Neuerungen im Bereich Evaluierungen und anschließender Besprechung der fachspezifischen Erfordernisse in kleinen Gruppen.

Im nächsten Schritt wird die Forschungsgruppe Agrar- und Regionalentwicklung Triesdorf (ART) das im Angebot bereits skizzierte Feinkonzept für das Bewertungskonzept erarbeiten.

2.c) Beschreibung der Tätigkeiten im Zusammenhang mit der Bereitstellung und Verwaltung von Daten (bezogen auf Abschnitt 4 des Bewertungsplans)

1) Vorbereitung und Durchführung der Datenbank, um Daten und Informationen für die Auswertung zu sammeln

Die für die Begleitung und Bewertung erforderlichen Daten und Indikatoren gemäß Anhang IV der DVO (EU) Nr. 808/2014, einschließlich der "Ergänzenden Ergebnisindikatoren" werden - je nach Förderprogramm - kontinuierlich in verschiedenen EDV-Anwendungen elektronisch erfasst und bereitgestellt. Ausnahmen bezüglich der "Ergänzenden Ergebnisindikatoren" stellen die Maßnahmen 16 (EIP) und 19 (LEADER) dar. Hier sollen aufgrund des breit angelegten Förderspektrums, die Daten ggf. über den beauftragten Evaluator (ART) über Fallstudien erhoben werden (siehe Abbildung: "Überblick über

die Datenbanken - und Monitoringsysteme").

Zuständig für die Erfassung der Antrags- und Abrechnungsdaten und Indikatoren in die EDV sind die jeweilig zuständigen Bewilligungsstellen (Zahlstellen).

Bei den investiven Fördermaßnahmen, einschließlich "top ups" kommt das "VAIF"-System = Verfahren zur Abwicklung Investiver Förderprogramme zum Einsatz. Einzige Ausnahme sind dabei die aus top up-Mitteln finanzierten Vorhaben der Maßnahmen 7.2 und 7.4 (Basisdienstleistungen und Dorferneuerung in ländlichen Gebieten). Die Antrags- und Abrechnungsdaten und Indikatoren zu diesen Maßnahmen werden ausschließlich im Haushalts-, Kassen- und Rechnungssystem (HKR) in der Ländlichen Verwaltung verwaltet. Auszahlungsdaten sind aber generell bei allen Investitionsförderprogrammen über BALIS abrufbar.

Bei den Flächenfördermaßnahmen werden die Antrags- und Abrechnungsdaten in iBALIS oder BALIS eingegeben und verarbeitet (integriertes Bayerisches Landwirtschaftliches Informations-System). Auszahlungsdaten sind auch hier generell über BALIS abrufbar.

Alle EDV-Systeme können darüber hinaus noch zusätzliche Indikatoren enthalten, die z.B. für die Bewertungsfragen gemäß Anhang V der DVO (EU) Nr. 808/2014 verwendet werden. Außerhalb den genannten Datenbanken wird der beauftragte Evaluator (ART) - je nach Förderprogramm - auch Daten aus zusätzlichen Erhebungsbögen, Fallstudien, Buchführungsergebnisse, Stichproben, Befragungen, Analysen von Selbstevaluierungen, etc.. selbst erheben und verarbeiten. Dies dient neben der laufenden Bewertung des Programms auch für die Berichterstattung und Quantifizierung der Programmfolge, insbesondere durch Prüfung der ergänzenden Ergebnisindikatoren sowie einschlägiger Bewertungsfragen.

Die Landesanstalt für Landwirtschaft (LfL) - eine nachgeordnete Behörde des BayStMELF - ist für die Eingaben in Kapitel 11 des AIR zuständig. Dazu erstellt die LfL zu jeder einzelnen ELER-Maßnahme eine sogenannte "Mastertabelle" über SAS (Statistical Analysis System) auf Basis der Einzelauszahlungen. Bei Flächenförderungen erfolgt dabei ein direkter Zugriff mit SAS auf BALIS. Bei den Investitionsförderungen erfolgt zunächst ein Excel-Export aus VAIF. Über SAS werden anschließend diese Exceldaten eingelesen und weiter verarbeitet.

2) Screening-Daten und Informationsquellen/Anbieter, die die Anwendung von stabilen Bewertungsmethoden (einschließlich der Durchführung der kontrafaktischen Analyse) gewährleisten

Siehe Leistungsbeschreibung Ziffer V.2. und VII für die Bewertung des Entwicklungsprogramms für den ländlichen Raum in Bayern 2014-2020. (Vertrag vom 16.12.2015 zwischen dem Freistaat Bayern vertreten durch das Bayerische Staatsministerium für Ernährung, Landwirtschaft und Forsten und der Forschungsgruppe Agrar- und Regionalentwicklung Triesdorf (ART):

"V.2:Diese Anforderungen an die Bewertung während des Programmplanungszeitraums setzen eine enge Kooperation und interaktive Zusammenarbeit des AN mit den zuständigen Behörden und weiteren Partnern sowie die Weiterbildung des AN und Aktualisierung seines Wissensstands über Erkenntnisse und Methoden der Bewertung ländlicher Entwicklungsprogramme und über andere themenrelevante Informationen voraus.

Die KOM und der Bund veranstalten Maßnahmen zur Fortbildung, zum Austausch bewährter Verfahrensweisen und zur Information für die mit der Bewertung während des Programmplanungszeitraums Beauftragten, die Experten in den Mitgliedstaaten und die Mitglieder des BGA und initiieren themenbezogene und zusammenfassende Bewertungen. Vom AN wird erwartet, dass er von sich aus diese

und entsprechende Angebote wahrnimmt und sich aktiv und in angemessenem Umfang an entsprechenden Veranstaltungen beteiligt. Dazu gehört auch, dass die Bewertungsberichte nützliche Hinweise enthalten, die dabei helfen, den Bedarf an begleitenden/thematischen horizontalen Bewertungen in Bezug auf spezifische Maßnahmen/Prioritäten/Herausforderungen zu ermitteln....."

"VII. Methode.....

Um repräsentative und verlässliche Aussagen über die Wirksamkeit, Effizienz und Auswirkungen des EPLR treffen zu können, sollten bekannte und bewährte Methoden und Techniken Anwendung finden. Dazu gehören u. a. Soll-Ist-, Vorher-Nachher- und Mit-/Ohne-Vergleiche; Auswertungen von vergleichbaren Analysen und qualitative Methoden zur Einschätzung der Netto-Wirkungen. Neben quantitativen können auch qualitative Informationen verwertet werden, um die Auswirkungen der Intervention auf Programmebene u. a. anhand gemeinsamer Bewertungsfragen angemessen beurteilen zu können. Die einschlägigen methodischen Hinweise der Kommission sind zu beachten.

Der Bieter stellt im Angebot die aus seiner Sicht geeigneten inhaltlichen und methodischen Vorgehensweisen dar. Bei seinen Untersuchungen sollte sich der AN soweit wie möglich auf vorhandene Daten und Unterlagen stützen. Soweit statistische Erhebungen, die Aufbereitung statistischer Materialien u.ä. Gegenstand des Angebotes sind, ist zu prüfen, ob zuständige amtlichen Stellen (z.B. Landesamt für Statistik) im Rahmen ihrer regelmäßigen Aufgaben derartige Erhebungen vornehmen bzw. vorhandene Daten genutzt werden können. Diese Daten können nicht beim AG abgefordert werden....."

3) Abkommen mit Datenlieferanten und notwendige Vorkehrungen/rechtliche Schritte, die die identifizierten Anbieterdaten in den Datenbanken bei der EPLR-Auswertung, einschließen

Siehe Leistungsbeschreibung VII des Vertrages vom 16.12.2015 mit ART.

"VII. MethodeEinen weiteren Teil des Auftrages bildet die Erfassung und Auswertung von Indikatoren. Diese werden im EPLR maßnahmenspezifisch untersetzt und quantifiziert. Die Kontextindikatoren dienen der allgemeinen Beschreibung des Programmgebietes werden ggf. durch den AG fortgeschrieben. Die Output- und Ergebnisindikatoren sowie der Zielerreichungsgrad auf Basis der Zielindikatoren sind jährlich vom AG zu berichten ebenso erfolgt die Erfassung und Zusammenstellung in Monitoringtabellen im Wesentlichen durch den AG. Gegebenenfalls sind Zulieferungen zu den Indikatoren, insbesondere zu den komplementäre Ergebnisindikatoren (erweiterte Zwischenberichte 2017 und 2019) durch den AN erforderlich. Hier gilt es in besonderem Maße, frühzeitig und in Abstimmung mit dem AG die Tiefe und den Umfang der zu erfassenden Daten festzulegen. Die Wirkungsindikatoren sind vom AN den einschlägigen Statistiken zu entnehmen und zu bewerten.

Die Bewertungsberichte müssen die angewandten Methoden erläutern, einschließlich der Implikationen für die Qualität der Daten und der Ergebnisse. Daher müssen die Berichte die Verfahren und die Quellen angeben, mit denen Daten erfasst und Aussagen getroffen werden. Dies ermöglicht eine Beurteilung der Zuverlässigkeit der Bewertungsergebnisse und erleichtert die Vorlage von verwendbaren und fundierten Schlussfolgerungen und Empfehlungen....."

4) Vereinbarung um Datenlücken zu schließen und fehlende Informationen zu sammeln

Siehe Leistungsbeschreibung V.2 und VII des Vertrages vom 16.12.2015 mit ART.

In dieser Leistungsbeschreibung ist in Ziffer V.2 u.a. geregelt, dass die Bewertung während des Programmplanungszeitraums ein "offener Prozess" ist, um über den gesamten Bewertungszeitraum hinweg

flexibel auf Fragestellungen, die erst im Zuge der Programmdurchführung auftreten (Ad-hoc-Erhebungen), auf geänderte Rechtsvorschriften, unerwartete sozioökonomische Entwicklungen oder Änderungen der gemeinschaftlichen und/oder nationalen Politik reagieren muss. Die Bewertung ist ein interaktiver, die Programmdurchführung begleitender Prozess. Der AN steht dabei in engem Kontakt mit dem AG und dem Begleitausschuss.

"VII Methode:Regelmäßige Beratungen sind einzuplanen sowie eine Beteiligung am länderübergreifenden Austausch im Netzwerk der Evaluatoren. Auf Veranlassung des AGs beteiligt der AN die im ELER-Begleitausschuss vertretenen Partner sowie weitere Partner am Prozess der Bewertung während des Programmplanungszeitraums. Der AN nimmt bei Bedarf an Sitzungen des BGA und an weiteren Veranstaltungen des AGs und ggf. an Tagungen mit der EU-Kommission teil, die im Zusammenhang mit der Durchführung des EPLR Bayern 2020 und der Begleitung und Bewertung stehen. Der AN berichtet bei Bedarf in den Sitzungen des BGA zu den Ergebnissen der Bewertung.....".

EPLR 2014-2020/23 : Überblick über die Datenbanken- und Monitoringsysteme des bayerischen Programms (ELER)

Stand: 24.05.2016

ELER - Förderprogramme						"ELER" - Datenbanken- und Monitoringsysteme 2015										Daten für		
Art. 17-35 der VO (EU) Nr. 1305/2013; bei LEADER: Art. 35 der VO (EU) Nr. 1303/2013	Name	Abkürzung	AUP-Code	Maßnahmen-Code	Teilmaßnahme	Adress- und Bankdaten	Antragsdaten + Grunddaten	Gesamtdaten	Abrechnungsdaten	%-Liste zum 31.12. Anhang II der DVO (EU) 2015/1932	Anhang IV-Indikatoren (Kontext-, Ergebnis-, Output- und Zielindikatoren) der DVO (EU) Nr. 999/2014	Ergänzende Ergebnisindikatoren (R2, R15, R14, R15, R16, R19)	Anhang V - Bewertungsaussagen der DVO (EU) Nr. 999/2014 und zusätzliche Indikatoren *	top up	Bewertung erfolgt durch			
Art. 17	Investitionen in materielle Vermögensgüter	Agrarinvestitionsförderung	AFF		4	4.1	BALIS	VAIF	---	VAIF	BALIS	VAIF	VAIF	VAIF	Evaluator	siehe "ELER"	AELF	
		Marktstrukturverbesserung	HSF		4	4.2	BALIS	VAIF	---	VAIF	BALIS	VAIF	VAIF	VAIF	Evaluator	---	LII	
		Erneuerung von Heiden + Faldhah	KULAP	B49	4	4.4	BALIS	BALIS	LfFIS	BALIS	BALIS	BALIS	BALIS	---	BALIS	Evaluator	---	AELF
		Wiederaufbau Steinmauern Weidbau	KULAP	B54	4	4.4	BALIS	BALIS	LfFIS	BALIS	BALIS	BALIS	BALIS	---	BALIS	Evaluator	---	LWG
Art. 19	Entwicklung der landwirtschaftlichen Betriebe und angrenzender Unternehmen	Diversifizierung	DIV		6	6.4	BALIS	VAIF	---	VAIF	BALIS	VAIF	VAIF	VAIF	Evaluator	siehe "ELER"	AELF	
Art. 20	Baßir dezentralen und Dorfentwicklung in ländlichen Gebieten	DOE-Kleine Infrastruktur	Teil A		7	7.2	BALIS	VAIF	---	VAIF	BALIS	VAIF	---	VAIF	Evaluator	HKR	ALE	
		Infrastruktur-Ländliche Wege	Teil B		7	7.2	BALIS	VAIF	---	VAIF	BALIS	VAIF	---	VAIF	Evaluator	HKR	ALE	
		DOE-Lokale Dorfentwicklung	Teil A		7	7.4	BALIS	VAIF	---	VAIF	BALIS	VAIF	---	VAIF	Evaluator	HKR	ALE	
Art. 28	Agrarumwelt- und Klimamaßnahme	Agrarumwelt- u. Klimaverpflichtungen	VMP (SMUV)	16-21	10	10.1	BALIS	IBALIS	LfFIS	IBALIS	BALIS	BALIS	IBALIS/BALIS	Evaluator	siehe "ELER"	AELF		
		Agrarumwelt- u. Klimaverpflichtungen	KULAP	B30-41, 44-48, 50, 52, 55, 57, 59	10	10.1	BALIS	IBALIS	LfFIS	IBALIS	BALIS	BALIS	BALIS	IBALIS/BALIS	Evaluator	siehe "ELER"	AELF	
		Agrarumwelt- u. Klimaverpflichtungen	KULAP	B29/26	10	10.1.02	BALIS	IBALIS	LfFIS	IBALIS	BALIS	BALIS	BALIS	IBALIS/BALIS	Evaluator	siehe "ELER"	AELF	
		Agrarumwelt- u. Klimaverpflichtungen	KULAP	B20-23/24/29	10	10.1.01/03	BALIS	IBALIS	LfFIS	IBALIS	BALIS	BALIS	BALIS	IBALIS/BALIS	Evaluator	siehe "ELER"	AELF	
Art. 29	Ökologischer/biologischer Landbau	Einführung	KULAP	B10/11	11	11.1	BALIS	IBALIS	LfFIS	IBALIS	BALIS	BALIS	IBALIS/BALIS	Evaluator	---	AELF		
		Beibehaltung	KULAP	B10/11	11	11.2	BALIS	IBALIS	LfFIS	IBALIS	BALIS	BALIS	BALIS	IBALIS/BALIS	Evaluator	---	AELF	
Art. 31	Zahlungen für ausstrukturierte oder andere naturrelevante Maßnahmen in ländlichen Gebieten	Berggebiete	AG2		13	13.1	BALIS	IBALIS	LfFIS	IBALIS	BALIS	BALIS	---	IBALIS/BALIS	Evaluator	---	AELF	
		andere naturrelevante Maßnahmen	AG2		13	13.2	BALIS	IBALIS	LfFIS	IBALIS	BALIS	BALIS	---	IBALIS/BALIS	Evaluator	---	AELF	
		spezifische Nachteile	AG2		13	13.3	BALIS	IBALIS	LfFIS	IBALIS	BALIS	BALIS	---	IBALIS/BALIS	Evaluator	---	AELF	
Art. 35	Zusammenarbeit	Zusammenarbeit und Innovationsprojekte OG	EIP		16	16.1	BALIS	VAIF	---	VAIF	BALIS	VAIF	VAIF	Evaluator	VAIF	Evaluator	siehe "ELER"	Füak
Art. 35 (GSR)	Unterstützung der von der örtlichen Bevölkerung betriebenen Maßnahmen zur lokalen Entwicklung durch die ESF-Fonds	vorherrschende Unterstützung	LEADER		19	19.1	BALIS	VAIF	---	VAIF	BALIS	VAIF	VAIF	Evaluator	VAIF	Evaluator	---	AELF
		Durchführung von Verbänden	LEADER		19	19.2	BALIS	VAIF	---	VAIF	BALIS	VAIF	VAIF	Evaluator	VAIF	Evaluator	siehe "ELER"	AELF
		Verbundzeit/Durchführ. Kooperationen	LEADER		19	19.3	BALIS	VAIF	---	VAIF	BALIS	VAIF	VAIF	Evaluator	VAIF	Evaluator	siehe "ELER"	AELF
		laufende Karten	LEADER		19	19.4	BALIS	VAIF	---	VAIF	BALIS	VAIF	VAIF	Evaluator	VAIF	Evaluator	siehe "ELER"	AELF

* Evaluator: neben den Datenbanken ggf. zusätzliche Erhebungen, Fallstudien, Buchführungsergebnisse, Stichproben, Befragungen (Projekträger, ALE, OG, LAG), Analyse von Selbstbewertungen, etc...

Abkürzungen:

- BALIS Bayerischer Landwirtschaftlicher Informations-System
- IBALIS integriertes Bayerisches Landwirtschaftliches Informations-System
- HSF Verfahren zur Abwicklung Innovationen für das Programm
- LfFIS Landwirtschaftlicher Finanzinformationssystem
- HKR Baukultur-, Karren- und Rechenprojekt
- AELF Amt für Ernährung, Landwirtschaft und Forsten
- ALE Amt für Ländliche Entwicklung
- LII Landesinstitut für Landwirtschaft
- LWG Landesinstitut für Weinbau und Gartenbau
- Füak Führungsakademie für Ernährung, Landwirtschaft und Forsten

Überblick über die Datenbanken- und Monitoringsysteme

2.d) Liste abgeschlossener Bewertungen, mit Angabe der Website, auf der sie veröffentlicht wurden

Verlag/Herausgeber	StMELF
Autor(en)	FORSCHUNGSGRUPPE Agrar- und Regionalentwicklung TRIESDORF (ART)
Titel	Ex ante-Evaluierung einschließlich strategischer Umweltprüfung (SUP) des Entwicklungsprogramms für den ländlichen Raum in Bayern 2014 - 2020
Zusammenfassung	Die Ex ante-Evaluation prüft die Konsistenz zwischen festgestellten Bedarfen, den Zielen des Programms und der gewählten Maßnahmenstruktur
URL	http://www.stmelf.bayern.de/agrarpolitik/foerderung/099468/index.php

2.e) Zusammenfassung abgeschlossener Bewertungen, mit Schwerpunkt Bewertungsergebnisse

Die Ex ante-Evaluation prüft die Konsistenz zwischen festgestellten Bedarfen, den Zielen des Programms und der gewählten Maßnahmenstruktur. In der sozioökonomischen Analyse zum ELER-Programm Bayern werden wesentliche ausgewählte sozioökonomische Entwicklungen zur Beschreibung der bayerischen Ausgangssituation aufgezeigt. Die SWOT-Analyse komprimiert die wichtigsten abgeleiteten Stärken und Schwächen, Chancen und Risiken so-wie Handlungsbedarfe angemessen. Die Begründungen der Bedarfsanalyse sind ausreichende Grundlage für die Ableitung einer Entwicklungsstrategie.

Von den formulierten 57 Bedarfen wird die Mehrzahl in den prioritätsbezogenen Zielen, einige auch in prioritätsübergreifenden Zielen aufgegriffen, z.B. werden zahlreiche Bedarfe im Aus- und Weiterbildungsbereich genannt. Die Relevanz der bayerischen ELER-Strategie mit den gewählten Schwerpunkten ist hinreichend begründbar, wird jedoch durch eine vergleichsweise enge Auswahl von programmierten ELER-Maßnahmen begrenzt. Zahlreiche Handlungsbedarfe werden außerhalb der ELER-finanzierten Strategie mit nationalen Maßnahmen aufgegriffen. Um deren Zusammenwirken zu veranschaulichen, enthält die Ex ante-Bewertung einen Zielbaum zur Systematisierung von ELER- und rein national finanzierten Maßnahmen.

Die bayerische Schwerpunktsetzung fokussiert auf das Europa 2020-Ziel „Nachhaltiges Wachstum“ mit den Prioritäten „Förderung der Erhaltung der biologischen Vielfalt“, gefolgt von Wasser- und Bodenschutz und Maßnahmen zur „Verringerung von Treibhausgas-Emissionen aus der Landwirtschaft“ sowie zur „Förderung der Kohlenstoff-Speicherung“. Die Teilmaßnahmen, die in Priorität 4 und 5 programmiert sind, machen einen Anteil von rund 54 % der gesamten Mittel des bayerischen Programms aus (KULAP, VNP, AGZ, Ökolandbau). Wird ein Teil der produktiven Investitionen zur Verbesserung der Ressourceneffizienz bzw. der Wettbewerbsfähigkeit hinzugerechnet (Art. 17), steigt der Anteil der ELER-Mittel, die zu einem verbesserten Schutz der Umwelt und nachhaltigem Wachstum beitragen, auf über 75 % der gesamten ELER-Mittel. Andere Prioritäten (1, 3, auch 5) werden nur mit geringen ELER-Mitteln ausgestattet. Gleichwohl werden mit deren Zielsetzungen korrespondierende Fördermaßnahmen in Bayern angeboten, jedoch außerhalb des ELER (z.B. Beratungs- und Bildungsmaßnahmen, Qualitätsprogramme, Forst-, Landschaftspflege- und Tierwohl-Fördermaßnahmen sowie Unterstützung von Bio-Energie-Investitionen). Neu hingegen ist die Förderung von Kooperationen (Art. 35) und der Aufbau von Operationellen Gruppen im Zusammenhang mit der Einführung Europäischer Innovationspartnerschaften (EIP).

Die Prüfung der internen Kohärenz zeigte, dass die Schwerpunktsetzung nach Prioritäten und die Interventionslogik der programmierten Maßnahmen gleichzeitig systematisch den bayerischen und europäischen Zielen folgt. Die Konzentration der EU-Mittel auf nur wenige der möglichen Maßnahmen dürfte indes die organisatorische und finanztechnische Implementierung erleichtern.

Eine ex ante-Abschätzung der potenziellen Wirksamkeit der Teilmaßnahmen hinsichtlich der Wirkungsrichtung und -intensität ließ erkennen, dass das Ausmaß des Wirkungsumfangs von der Reichweite der Maßnahme (Begünstigte, Zielgruppen), der Formulierung der Förderbedingungen, der Mittelausstattung und dem zu erwartenden Realisierungsumfang der jeweiligen Maßnahme bestimmt wird. Aufgrund der Finanzausstattung und der Wirkungsrichtung wird deshalb erwartet, dass insbesondere die Auswirkungen von Maßnahmen M10 (AUKM), M11 (Ökolandbau), M13 (AGZ), M7 (Dorferneuerung) und M4 (Investitionen in materielle Vermögenswerte) einen hohen Umfang erreichen. In der Zusammenschau zeigte sich, dass die gewählten Maßnahmen und Vorhabensarten einen positiven Beitrag zur Erreichung der ELER-Hauptziele leisten. Gleichwohl ist zu berücksichtigen, dass erst in Verbindung mit den Maßnahmen die außerhalb des ELER angeboten werden, d.h. den Maßnahmen, die national finanziert werden, die Gesamt-Zielerreichung des Strategiekonzepts beurteilt werden kann.

Bei den aufgeführten Zielwerten der bayerischen ELER-Vorhaben handelt es sich um vor-sichtig geschätzte Werte, die dennoch realistisch erscheinen. Insbesondere für die Erfassung der Ergebnisindikatoren, der Beschreibung bzw. Bewertung komplexer Wirkungsdimensionen und zur konkreten Beantwortung der Bewertungsfragen gemäß DVO sollten je-doch zusätzliche aussagekräftige und profunde Datengrundlagen geschaffen werden, insbesondere im Hinblick auf die ausführlichere Berichterstattung 2017 und 2019.

In allen Bewertungsschritten der Ex ante-Evaluierung wurden Empfehlungen aufgezeigt, die zur Verbesserung der Zielgenauigkeit und der Wirksamkeit der Programmstrategie beitragen sollen.

2.f) Beschreibung der Kommunikationstätigkeiten im Zusammenhang mit der Veröffentlichung von Bewertungsergebnissen (bezogen auf Abschnitt 6 des Bewertungsplans)

Verweis auf den Bewertungsplan, mit Angabe etwaiger Schwierigkeiten bei der Umsetzung des Plans sowie vorgeschlagener oder bereits angenommener Lösungen

Datum/Zeitraum	13/02/2015
Titel der Kommunikationsaktivität/Veranstaltung & Thema der erörterten/verbreiteten Bewertungsergebnisse	Ex-ante-Evaluierung/ Strategische Umweltprüfung
Gesamtorganisator der Aktivität/Veranstaltung	StMELF, Verwaltungsbehörde
Verwendete Informationskanäle/verwendetes Format	Internet
Art der Zielgruppe	Interessierte Internetnutzer
Ungefähre Anzahl der erreichten Interessenträger	50000
URL	http://www.stmelf.bayern.de/agrarpolitik/foerderung/099468/index.php

Datum/Zeitraum	10/04/2014
Titel der Kommunikationsaktivität/Veranstaltung & Thema der erörterten/verbreiteten Bewertungsergebnisse	Zwischenbericht zur Ex-ante-Evaluierung Vorstellung der Strategischen Umweltprüfung

Gesamtorganisator Aktivität/Veranstaltung	der	StMELF, Verwaltungsbehörde
Verwendete Informationskanäle/verwendetes Format		Informationsveranstaltung
Art der Zielgruppe		Wirtschafts- und Sozialpartner
Ungefähre Anzahl der erreichten Interessenträger		55
URL		keine

2.g) Beschreibung der Folgemaßnahmen zu Bewertungsergebnissen (bezogen auf Abschnitt 6 des Bewertungsplans)

Verweis auf den Bewertungsplan, mit Angabe etwaiger Schwierigkeiten bei der Umsetzung des Plans sowie vorgeschlagener oder bereits angenommener Lösungen

Bewertungsergebnis für Folgemaßnahmen relevant (Ergebnis beschreiben und in Klammern Quelle nennen)	Derzeit noch keine für ein Follow-up relevanten Evaluierungsergebnisse
Folgemaßnahmen durchgeführt	Derzeit nicht relevant
Für Folgemaßnahmen zuständige Behörde	Verwaltungsbehörde

3. ISSUES WHICH AFFECT THE PERFORMANCE OF THE PROGRAMME AND THE MEASURES TAKEN

3.a) Beschreibung der Schritte, die zur Gewährleistung der Qualität und der Wirksamkeit der Programmdurchführung unternommen wurden

Im Internet-Förderwegweiser des StMELF stehen den Antragstellern für alle Förderbereiche Hintergrundinformationen, Formblättern zur Antragstellung, umfangreiche Merkblätter zur Förderabwicklung und gegebenenfalls Informationen zum Auswahlverfahren zur Verfügung.

M 4.1: Zur Ermittlung der besten Projekte im **AFP** wurde für die Maßnahme ein Auswahlverfahren erarbeitet. Es wurden in 4 verschiedenen Kategorien 26 Auswahlkriterien definiert, die mit 1 bis 5 Punkten gewichtet sind. Mindestvoraussetzung für eine Berücksichtigung grundsätzlich förderfähiger Vorhaben im Auswahlverfahren sind 5 Punkte. Die Kriterien und die Höhe der für die einzelnen Antragsrunden zur Verfügung stehenden Plafonds sind im Internet veröffentlicht.

Die Antragstellung und Förderberatung findet an allen Ämtern für Ernährung, Landwirtschaft und Forsten statt. Zur Qualitätssicherung und zur Sicherstellung eines einheitlichen Fördervollzugs ist die Entscheidung der Anträge auf 4 Bewilligungsstellen konzentriert. Die Ämter für Ernährung, Landwirtschaft und Forsten wurden im Vorfeld der Antragstellung 2015 in zwei Regionalversammlungen über die Fördervorgaben informiert. Im Herbst 2015 fanden zwei weitere Besprechungen statt. Entsprechende Besprechung gab es auch mit den am Verfahren beteiligten Betreuungsgesellschaften. Zudem haben die Ämter für Ernährung, Landwirtschaft und Forsten sowie die Betreuungsgesellschaften die Möglichkeit, detaillierte Anfragen zur Richtlinienauslegung an eine nicht personalisierte Emailadresse an der zentralen Mittelbehörde der Landwirtschaftsverwaltung (FüAK) zu richten und erhalten von dort eine mit der Verwaltungsbehörde abgestimmte Antwort. Aktuell wird die Förderrichtlinie einschließlich Auswahlkriterien auf der Grundlage der Erfahrungen von 4 Auswahlrunden überarbeitet. Der ELER-Begleitausschuss wird in diesen Prozess eingebunden.

M 4.2: Die Wirksamkeit der Durchführung der **Marktstrukturförderung** wird in erster Linie durch die regelmäßig durchgeführten Auswahlverfahren gewährleistet. Die Antragsteller müssen eine Mindestpunktzahl erreichen, die sich aus mehreren Verpflichtungen zusammensetzt, die das Unternehmen der Verarbeitung und Vermarktung landwirtschaftlicher Erzeugnisse eingehen muss. Diese Verpflichtungen, für die Punkte gesammelt werden können, beziehen sich auf die Prioritäten der Union für die Entwicklung des ländlichen Raums, wie sie in der Verordnung (EU) 1305/2013 festgelegt wurden. Punkte können insbesondere durch die Einsparung von Energie oder Wasser zuerkannt werden. Aber auch für den Einsatz erneuerbarer Energien, Verzicht auf Bodenversiegelung, ausschließliche Verarbeitung und Vermarktung von ökologischen Erzeugnissen, Einführung einer Verfahrens- oder Organisationsinnovation, innovative Zusammenarbeit in der Wertschöpfungskette, Verbesserung des Tierwohls und weitere Kriterien können die Antragsteller Punkte sammeln. Die Bewilligungsbehörde plausibilisiert die eingereichten Sachverständigengutachten (zum Nachweis der Erfüllung der auswahlrelevanten Kriterien) und genehmigt die

beantragten Punkte.

Im Vorfeld der Antragstellung steht die Bewilligungsbehörde den Antragstellern für telefonische und persönliche Beratungsgespräche zur Verfügung. Zur Einschätzung der Erfolgsaussichten vorab können die potentiellen Antragsteller einen excelbasierten "Auswahlpunkte-Kalkulator" im Internet nutzen. Dadurch können Antragsteller erkennen, ob sich die Investition in Sachverständigengutachten für ihre Vorhaben lohnt oder ob sie zur Vermeidung unnötiger Kosten auf eine Antragstellung verzichten sollten.

Die Verwaltungsbehörde beobachtet regelmäßig, wie sich die Antragstellung und das Auswahlverfahren darstellen. Dafür wird das hausinterne EDV-Programm VAIF 3 genutzt. Parameter wie Anzahl der Anträge, bewilligte Zuschüsse oder bewilligte Punkte im Auswahlverfahren werden ausgewertet. Da die Zahl der Anträge und der gesamt bewilligte Zuschuss geringer sind als erwartet, wird eine Richtlinienänderung in Erwägung gezogen. Die Verwaltungsbehörde hat zur Qualitätssicherung Förderhinweise zur Richtlinie für die Bewilligungsstelle zur Verfügung gestellt. Durch das Verwaltungs- und Kontrollsystem mit Vollzugshinweisen gibt die Zahlstelle einen Leitfadens zur Förderantragsbearbeitung vor. Sie kontrolliert stichprobenartig die Tätigkeit der Bewilligungsstelle.

M 4.4: Zur Ermittlung der besten Projekte wurden für beide Vorhabensarten Auswahlverfahren erarbeitet. Je Maßnahme wurden sechs Auswahlkriterien definiert, die mit ein bis drei Punkten gewichtet sind. Mindestvoraussetzung für eine Berücksichtigung grundsätzlich förderfähiger Vorhaben im Auswahlverfahren sind 2 Punkte.

Zur Vorbereitung der Antragstellung wurden im Jahr 2015 alle für potentielle Interessenten notwendigen Unterlagen erstellt. Die Informationen sind im „Förderwegweiser“ auf der Internetseite des Staatsministeriums frei zugänglich und jederzeit abrufbar. Die Ämter für Ernährung, Landwirtschaft und Forsten – dort findet die Beratung, aber auch die Antragstellung und Bewilligung für die Maßnahme **„Erneuerung von Hecken und Feldgehölzen“** statt – und die Landesanstalt für Weinbau und Gartenbau – sie berät und bewilligt die **„Erneuerung der Weinbergsmauern“** – wurden über das verwaltungseigene Mitarbeiterportal regelmäßig mit den neuesten Informationen und Unterlagen versorgt. Im Hinblick auf die beginnende Antragstellung 2015 für die flächenbezogenen AUM-Maßnahmen fanden im 4. Quartal 2014 zwei Regionalversammlungen für die nachgeordneten Behörden statt.

M 6: Zur Ermittlung der besten Projekte in der **Diversifizierungsförderung** wurde für die Maßnahme ein Auswahlverfahren erarbeitet. Es wurden in 4 verschiedenen Kategorien 17 Auswahlkriterien definiert, die mit 1 bis 5 Punkten gewichtet sind. Mindestvoraussetzung für eine Berücksichtigung grundsätzlich förderfähiger Vorhaben im Auswahlverfahren sind 2 Punkte. Die Kriterien und die Höhe der für die einzelnen Antragsrunden zur Verfügung stehenden Plafonds sind im Internet veröffentlicht.

Die Antragstellung und Förderberatung findet an allen Ämtern für Ernährung, Landwirtschaft und Forsten statt. Zur Qualitätssicherung und zur Sicherstellung eines einheitlichen Fördervollzugs ist die Entscheidung der Anträge auf 4 Bewilligungsstellen konzentriert. Die Ämter für Ernährung, Landwirtschaft und Forsten wurden im Vorfeld der Antragstellung 2015 in zwei Regionalversammlungen über die Fördervorgaben

informiert. Im Herbst 2015 fanden zwei weitere Besprechungen statt. Entsprechende Besprechung gab es auch mit den am Verfahren beteiligten Betreuungsgesellschaften. Zudem haben die Ämter für Ernährung, Landwirtschaft und Forsten sowie die Betreuungsgesellschaften die Möglichkeit, detaillierte Anfragen zur Richtlinienauslegung an eine nicht personalisierte Emailadresse an der zentralen Mittelbehörde der Landwirtschaftsverwaltung (FüAK) zu richten und erhalten von dort eine mit der Verwaltungsbehörde abgestimmte Antwort. Aktuell wird die Förderrichtlinie einschließlich Auswahlkriterien auf der Grundlage der Erfahrungen von 4 Auswahlrunden überarbeitet. Der ELER-Begleitausschuss wird in diesen Prozess eingebunden.

M 7: Die Richtlinie beinhaltet die beiden Bereiche „**Dorferneuerung**“ und „**Dem ländlichen Charakter angepasste Infrastrukturprojekte**“. Projekte der Dorferneuerung dienen der nachhaltigen Verbesserung der Lebens-, Wohn- und Arbeitsverhältnisse auf dem Lande. Durch die Förderung dieser Projekte sollen insbesondere die Innenentwicklung der Dörfer und der eigenständige Charakter der ländlichen Siedlungen erhalten werden. Die Dorferneuerung ist untergliedert in die beiden Förderbereiche „Kleine Infrastrukturen“ zur dorf- und bedarfsgerechten Verbesserung der Verkehrsverhältnisse sowie zur Schaffung, Ausdehnung und Verbesserung von dorfgerechten Freiflächen und Plätzen einschließlich ihrer Ausstattung und „Lokale Basisdienstleistungen“ für die ländliche Bevölkerung, z. B. dorfgerechte öffentliche Einrichtungen zur Förderung der Dorfgemeinschaft und Dorfkultur oder auch die Erhaltung, Umnutzung und Gestaltung von Gebäuden für gemeinschaftliche oder gemeindliche Zwecke und von ortsplanerisch, kulturhistorisch oder denkmalpflegerisch besonders wertvollen öffentlichen Gebäuden. Die Förderung von dem ländlichen Charakter angepassten Infrastrukturprojekten zielt darauf ab, die Entwicklung der ländlichen Räume als Lebens-, Arbeits-, Erholungs- und Naturräume zu sichern und weiter zu entwickeln. Gefördert werden kann die Herstellung von Verbindungswege zu Einzelhöfen und Weilern sowie, wenn ein Gesamtkonzept vorliegt, von Feld- und Waldwegen.

Die bayernweite Auswahl der Projekte innerhalb der drei Förderbereiche „Dorferneuerung/Kleine Infrastrukturen“, „Dorferneuerung/Lokale Basisdienstleistungen“ und „dem ländlichen Charakter angepasste Infrastrukturprojekte“ erfolgt auf Grundlage einer Rangliste. Diese basiert auf der erreichten Punktzahl, die anhand von Auswahlkriterien für das jeweilige Projekt ermittelt wurde. Die jeweils für die drei Förderbereiche aufgestellten Auswahlkriterien wurden nach vorheriger Anhörung vom Begleitausschuss mit Beschluss vom 24.03.2015 einstimmig angenommen. Alle Projekte, die die vorgegebene Mindestpunktzahl erreichen oder überschreiten, werden einer absteigend sortierten bayernweiten Reihung unterzogen. Ausgewählt werden die Projekte mit den höchsten Punkten bis der für die Auswahl vorgegebene Plafond ausgeschöpft ist. Es sind jährlich bis zu drei Auswahlrunden vorgesehen. Im Internet-Förderwegweiser werden die Antragszeiträume und der für die jeweilige Auswahlrunde zur Verfügung stehende Plafond getrennt für die drei Förderbereiche bekannt gegeben.

M 10 KULAP: Antragstellung und Förderberatung finden an allen 47 Ämtern für Ernährung, Landwirtschaft und Forsten statt. Um einen einheitlichen Fördervollzug sicherzustellen, erfolgen regelmäßige Dienstbesprechungen der Verwaltungsbehörde und der Zahlstelle mit den Ämtern. Die ersten regionalen Dienstbesprechungen für die Agrarumwelt- und Klimamaßnahmen nach dem neuen EPLR fanden Anfang Dezember 2014 statt. Den Mitarbeiterinnen und Mitarbeitern der Landwirtschaftsverwaltung wird darüber hinaus ein umfangreiches Regelwerk stets verfügbar im elektronischen Mitarbeiterportal bereitgestellt. Außerdem können detaillierte Anfragen zur Richtlinienauslegung an eine nicht

personalisierte Emailadresse an der zentralen Mittelbehörde der Landwirtschaftsverwaltung (FüAk) gerichtet werden. Die Antworten werden vor Versand bei Bedarf mit der Verwaltungsbehörde bzw. der Zahlstelle im Staatsministerium abgestimmt.

M10 VNP: Zur Vorbereitung auf die Inhalte des Programms und die neue EDV-gestützte Antragserfassung wurden durch das StMUV Dienstbesprechungen und Schulungsveranstaltungen für alle mit dem Programmvollzug betrauten unteren Naturschutzbehörden abgehalten.

M11: Ökologischer/biologischer Landbau: Antragstellung und Förderberatung finden an allen 47 Ämtern für Ernährung, Landwirtschaft und Forsten statt. Um einen einheitlichen Fördervollzug sicherzustellen, erfolgen regelmäßige Dienstbesprechungen der Verwaltungsbehörde und der Zahlstelle mit den Ämtern. Die ersten regionalen Dienstbesprechungen für die Agrarumwelt- und Klimamaßnahmen nach dem neuen EPLR fanden Anfang Dezember 2014 statt. Den Mitarbeiterinnen und Mitarbeitern der Landwirtschaftsverwaltung wird darüber hinaus ein umfangreiches Regelwerk stets verfügbar im elektronischen Mitarbeiterportal bereitgestellt. Außerdem können detaillierte Anfragen zur Richtlinienauslegung an eine nicht personalisierte Emailadresse an der zentralen Mittelbehörde der Landwirtschaftsverwaltung (FüAk) gerichtet werden. Die Antworten werden vor Versand bei Bedarf mit der Verwaltungsbehörde bzw. der Zahlstelle im Staatsministerium abgestimmt.

M16: Durch die Beratung von Interessenten und Begleitung der potentiellen Antragsteller durch den dafür eingestellten Innovationsdienstleister werden die **EIP**-Projekte nach ihrer Relevanz im Vorfeld gesichtet. Dadurch sowie durch die standardisierte Gestaltung des Auswahlverfahrens wird die Transparenz der Projektauswahl gewährleistet. Es können insofern keine Förderzusagen vorab gemacht werden. Durch ein Auswahlverfahren mit Mindestanforderungen wird eine hochwertige Projektauswahl geleistet. Der BGA nahm am 23.06.2015 die Auswahlkriterien zustimmend zur Kenntnis.

Der EPLR-Änderungsantrag musste im Dezember 2015 eingereicht werden, um die Genehmigung der Richtlinie bei den bayerischen Finanzbehörden zu ermöglichen.

M19: Für das Auswahlverfahren der Lokalen Aktionsgruppen (LAGs) wurden die Voraussetzungen bzw. Anforderungen mit inhaltlichen Angaben zur Erstellung ihrer Lokalen Entwicklungsstrategie (LES) im Bayerischen Staatsanzeiger bekannt gegeben. Zusätzlich wurden als Hilfestellung für die LAGs in der Vorbereitungsphase vom Bayerischen Staatsministerium für Ernährung, Landwirtschaft und Forsten (StMELF) im Internet wichtige Informationen in Form von Hinweisen (z. B.: Leitfaden zur LES) zur Verfügung gestellt. Die LAGs konnten ihre Bewerbung bis Ende November 2014 bzw. März 2015 bei ihrem zuständigen **LEADER**-Koordinator einreichen.

Das Auswahlverfahren / Anerkennung (geregelt mit einer Geschäftsordnung) der LAGs wurde von einem unter Federführung des StMELF eingerichteten Auswahlgremiums, bestehend aus Vertretern von Wirtschaft und Sozialpartnern sowie Ministerien, durchgeführt.

Mit der Anerkennung als LAG sind auch Verpflichtungen während der gesamten Förderperiode verbunden, damit der Status als LAG bestehen bleibt. Diese Voraussetzungen sind bereits Bestandteile der eingereichten LES.

Zu diesen Aufgaben der LAG gehört die Überwachung und Steuerung der Umsetzung der LES durch

- Aufstellung und Umsetzung eines Aktionsplanes
- Durchführung von Monitoring-Aktivitäten
- Planung und Durchführung von Evaluierungstätigkeiten

Bei der dauerhaften Erfüllung der Anforderungen an eine LAG werden die LAGs von dem für sie zuständigen LEADER-Koordinator beraten und unterstützt, insbesondere auch im Rahmen des LEADER-Qualitätsmanagements. Die LEADER-Koordinatoren (staatliche Bedienstete) sind die zentralen Ansprechpartner, Koordinatoren und Berater für alle LEADER-Beteiligten und an LEADER interessierte in ihrem Dienstgebiet.

3.b) Quality and efficient delivery mechanisms

Vereinfachte Kostenoptionen ¹, Proxy automatisch berechnet

	Gesamtmittelzuweisung Programme zur Entwicklung des ländlichen Raums [ELER]	Geplanter Anteil der vereinfachten Kostenoptionen an der Gesamtmittelzuweisung für Programme zur Entwicklung des ländlichen Raums [%] ²	Anteil der Ausgaben in Form vereinfachter Kostenoptionen an der Gesamtmittelzuweisung für Programme zur Entwicklung des ländlichen Raums [%] (kumulativ) ³
Fondsspezifische Methoden – Artikel 67 Absatz 5 Buchstabe e der Dachverordnung	1.515.975.451,00	79,05	14,39

¹ Vereinfachte Kostenoptionen sind zu verstehen als Einheitskosten/Pauschalsätze/Pauschalfinanzierungen gemäß Artikel 67 Absatz 5 der Dachverordnung, einschließlich der ELER-spezifischen Methoden gemäß Buchstabe e jenes Absatzes, z. B. Pauschalfinanzierungen für Startups, Pauschalsatzzahlungen für Erzeugerorganisationen sowie gebiets- und tierbezogene Einheitskosten.

² Automatisch berechnet auf Grundlage der Maßnahmen 06, 09, 10, 11, 12, 13, 14, 15, 18 der Programmversion

³ Automatisch berechnet auf Grundlage der Maßnahmen 06, 09, 10, 11, 12, 13, 14, 15, 18 laut Ausgabenerklärungen

Vereinfachte Kostenoptionen, auf Basis spezifischer ausführlicher Daten des Mitgliedstaats [optional]

	Gesamtmittelzuweisung Programme zur Entwicklung des ländlichen Raums [ELER]	Geplanter Anteil der vereinfachten Kostenoptionen an der Gesamtmittelzuweisung	Anteil der Ausgaben in Form vereinfachter Kostenoptionen an der Gesamtmittelzuweisung
--	---	--	---

		für Programme zur Entwicklung des ländlichen Raums [%]	für Programme zur Entwicklung des ländlichen Raums [%] (kumulativ)
Insgesamt Artikel 67 Absatz 1 Buchstaben b, c und d + Artikel 67 Absatz 5 Buchstabe e Dachverordnung	1.515.975.451,00		
Fondsspezifische Methoden – Artikel 67 Absatz 5 Buchstabe e der Dachverordnung	1.515.975.451,00		

Elektronische Verwaltung für Begünstigte [optional]

	ELER-Finanzierung [%]	Betroffene Vorhaben [%]
Antrag auf Förderung		
Zahlungsanträge		
Kontrollen und Einhaltung der Vorgaben		
Begleitung und Berichterstattung an die Verwaltungsbehörde/Zahlstelle		

Durchschnittliche Frist für den Eingang von Zahlungen bei Begünstigten [optional]

[Tage] Frist des Mitgliedstaats für Zahlungen an Begünstigte (falls zutreffend)	[Tage] Durchschnittszeit für Zahlungen an Begünstigte	Comments

4. STEPS TAKEN TO IMPLEMENT TECHNICAL ASSISTANCE AND PROGRAMME PUBLICITY REQUIREMENTS

4.a) Action taken and state of play as regards the establishment of the NRN and the implementation of its action plan

4.a1) Getroffene Maßnahmen und Stand der Errichtung des NLR (Lenkungsstruktur und Vernetzungsstelle)

4.a2) Getroffene Maßnahmen und Stand der Umsetzung des Aktionsplans

4.b) Maßnahmen die eine angemessene Publizität für das Programm gewährleisten (Artikel 13 der Durchführungsverordnung (EU) Nr. 808/2014)

Während der Erstellung des EPLR (2014 und vorher) wurden die Wirtschafts- und Sozialpartner durch Informationsveranstaltungen und Workshops über die laufenden Arbeiten und Planungen informiert. Teile, wie die erste Einreichversion vom Juli 2014, die Ex-ante –Bewertung und die Strategische Umweltprüfung wurden auch im Internet veröffentlicht. Hierfür und für weitere Hintergrundinformationen wurden neue Seiten über den ELER und das EPLR im Internet gestaltet.

Nach der Programmgenehmigung im Februar 2015 wurde zunächst ein Flyer und nachfolgend eine ausführliche Broschüre mit Informationen zum EPLR veröffentlicht, im Internet zum Download bereitgestellt, in ein Bestellportal aufgenommen und an die nachgelagerten Behörden zur Weitergabe verteilt.

Förderinteressenten erhalten darüber hinaus die für Sie notwendigen Informationen über den „Förderwegweiser“ im Internet oder bei ihrem zuständigen Amt für Ernährung, Landwirtschaft und Forsten, Amt für ländliche Entwicklung, bzw. bei Landesanstalt für Landwirtschaft, wo – in Abstimmung mit dem StMELF, bzw. StMUV – Hilfestellung und Orientierung gegeben wird.

Um den Begünstigten die Einhaltung der Publizitätspflichten zu erleichtern wurden von Verwaltungsbehörde und Zahlstelle ausführliche Merkblätter zu den Informations- und Publizitätsvorschriften bei den verschiedenen Maßnahmen erarbeitet. Diese enthalten insbesondere Hinweise zu den Verpflichtungen der Zuwendungsempfänger, zur Gestaltung der Erläuterungstafeln und Schilder sowie zur Dauer der Veröffentlichung. Sie sind Bestandteil der Zuwendungsbescheide und verweisen auf eine Internetseite des StMELF, unter der eine den Vorschriften entsprechend gestaltete Erläuterungstafel heruntergeladen werden kann. Außerdem sind auf dieser Seite ergänzende Hinweise zur Anfertigung der Erläuterungstafeln bzw. Schilder veröffentlicht.

Darüber hinaus wurden Informationstafeln für die Flächenmaßnahmen M10, M11 und M13 entwickelt und nach einem europaweiten Ausschreibungsverfahren für die Begünstigten gedruckt und an diese verschickt. Die Begünstigten haben die Schilder gut sichtbar zur Information der Öffentlichkeit aufzuhängen.

Daneben veröffentlicht das Staatsministerium regelmäßig vor wichtigen Terminen Beiträge in der landwirtschaftlichen Fachpresse. Außerdem gibt es an die Ämter Mustervorlagen zum schnelleren

Verfassen von Artikeln in der Lokalpresse.

In einzelnen Maßnahmen wurden über das oben beschriebene hinaus folgende Maßnahmen getroffen:

M 4.1: AFP: Darüber hinaus wurden die Ämter für Ernährung, Landwirtschaft und Forsten wurden im Vorfeld der Antragstellung 2015 in zwei Regionalversammlungen über die Fördervorgaben informiert. Im Herbst 2015 fanden zwei weitere Besprechungen statt. Entsprechende Besprechung gab es auch mit den am Verfahren beteiligten Betreuungsgesellschaften.

M 4.2: Marktstrukturförderung. Die Eröffnung der Antragstellung in der Marktstrukturförderung wurde durch die Pressemitteilung des StMELF vom 04. März 2015 öffentlich gemacht. Die Fachpresse und Branchenverbände, wie z.B. der Bayerischer Müllerbund e.V haben diese Informationen in eigenen Artikeln und Mitglieder-Rundschreiben aufgegriffen. Zusätzlich fand an der Landesanstalt für Landwirtschaft, Abteilung Förderwesen und Fachrecht (AFR) eine Informationsveranstaltung zur neuen Förderperiode in der Marktstrukturverbesserung statt, zu der die relevanten Branchenverbände eingeladen wurden. Dabei wurde, wie auch bei telefonischen oder persönlichen Gesprächen zur Antragstellung, u.a. auf die Verpflichtung der Begünstigten zur Publizität eingegangen.

M 10 KULAP: Die Antragsteller wurden im Vorfeld über die landwirtschaftliche Fachpresse informiert. Auch in der lokalen Tagespresse wurden Hinweise auf die KULAP-Antragstellung gegeben.

M 10 VNP: Mit einer speziellen Informationsbroschüre des StMUV wurden Teilnehmern und Interessenten am Vertragsnaturschutzprogramm die Inhalte begleitend zum obligatorischen Beratungsgespräch vermittelt.

M 11 Ökologischer/biologischer Landbau: Die Antragsteller wurden im Vorfeld über die landwirtschaftliche Fachpresse informiert. Auch in der lokalen Tagespresse wurden Hinweise auf die KULAP-Antragstellung gegeben.

M 13 Ausgleichzulage: Die Antragsteller wurden im Vorfeld über die landwirtschaftliche Fachpresse informiert. Auch in der lokalen Tagespresse wurden Hinweise auf die M13-Antragstellung gegeben.

M 16: Speziell zur Bekanntmachung dieser neuen Maßnahme wurde ein Informationsworkshop zur durchgeführt. Hier wurden auch bereits Auskünfte über die Fördermöglichkeiten und daraus resultierende Verpflichtungen erläutert.

M 19: Für das Auswahlverfahren der LAGs wurden die Voraussetzungen bzw. Anforderungen mit inhaltlichen Angaben zur Erstellung ihrer Lokalen Entwicklungsstrategie (LES) im Bayerischen Staatsanzeiger bekannt gegeben. Zusätzlich wurden als Hilfestellung für die LAGs in der Vorbereitungsphase vom Bayerischen Staatsministerium für Ernährung, Landwirtschaft und Forsten (StMELF) im Internet wichtige Informationen in Form von Hinweisen (z. B.: Leitfaden zur LES) zur Verfügung gestellt.

Zudem wurde 2015 vom StMELF eine Sonderpublikation „Blickpunkt **LEADER** 2014/15“ (Broschüre) mit einem Rückblick auf die abgelaufene Förderperiode 2007-2013 und mit einem Ausblick auf die neue LEADER Förderperiode 2014-2020 herausgegeben. Ein wesentlicher Bestandteil der Öffentlichkeitsarbeit zu LEADER sind ständig aktualisierte Informationen über LEADER auf der Internetseite des StMELF (www.leader.bayern.de).

Zusätzlich werden in Bayern LEADER-Koordinatoren zur Unterstützung der LAGs, Antragsteller sowie zur Öffentlichkeitsarbeit für LEADER eingesetzt. Ein wesentlicher Bestandteil ist dabei die Organisation von sowie Teilnahme an verschiedensten Veranstaltungen und Besprechungen zu „LEADER“ vor Ort.

5. ZUR ERFÜLLUNG DER EX-ANTE-KONDITIONALITÄTEN ERGRIFFENE MAßNAHMEN

5.a) Nicht erfüllte Kriterien der allgemeinen Ex-ante-Konditionalitäten

Allgemeine Ex-ante-Konditionalität	Kriterium
------------------------------------	-----------

5.b) Zur Erfüllung der geltenden allgemeinen Ex-ante-Konditionalitäten ergriffene Maßnahmen

Allgemeine Ex-ante-Konditionalität	Kriterium	Zu ergreifende Maßnahmen	Frist	Für die Erfüllung zuständige Stelle	Ergriffene Maßnahmen	Datum der Verwirklichung der Maßnahme	Standpunkt der Kommission	Anmerkungen
------------------------------------	-----------	--------------------------	-------	-------------------------------------	----------------------	---------------------------------------	---------------------------	-------------

5.c) Nicht erfüllte Kriterien der thematischen Ex-ante-Konditionalitäten

Priority-linked ex-ante conditionality	Kriterium
--	-----------

5.d) Zur Erfüllung der geltenden thematischen Ex-ante-Konditionalitäten ergriffene Maßnahmen

Priority-linked ex-ante conditionality	Kriterium	Zu ergreifende Maßnahmen	Frist	Für die Erfüllung zuständige Stelle	Ergriffene Maßnahmen	Datum der Verwirklichung der Maßnahme	Standpunkt der Kommission	Anmerkungen
--	-----------	--------------------------	-------	-------------------------------------	----------------------	---------------------------------------	---------------------------	-------------

5.e) Zusätzliche Informationen (optional) zur Ergänzung der Angaben in der Tabelle „ergriffene Maßnahmen“

--

6. BESCHREIBUNG DER UMSETZUNG VON TEILPROGRAMMEN

Dieser Abschnitt gilt nur für den/die jährl. Durchführungsbericht(e) 2016, 2018

7. ASSESSMENT OF THE INFORMATION AND PROGRESS TOWARDS ACHIEVING THE OBJECTIVES OF THE PROGRAMME

Dieser Abschnitt gilt nur für den/die jährl. Durchführungsbericht(e) 2016, 2018

8. IMPLEMENTATION OF ACTIONS TO TAKE INTO ACCOUNT THE PRINCIPLES SET OUT IN ARTICLES 5, 7 AND 8 OF REGULATION (EU) No 1303/2013

Dieser Abschnitt gilt nur für den/die jährl. Durchführungsbericht(e) 2016, 2018

8.a) Förderung der Gleichbehandlung von Mann und Frau sowie Nichtdiskriminierung (Artikel 7 der Verordnung (EU) Nr. 1303/2013)

8.b) Nachhaltige Entwicklung (Artikel 8 der Verordnung (EU) Nr. 1303/2013)

8.c) Rolle der Partner gemäß Artikel 5 der Verordnung (EU) Nr. 1303/2013 bei der Durchführung des Programms

9. FORTSCHRITTE BEI DER SICHERSTELLUNG EINES INTEGRIERTEN KONZEPTS FÜR DEN EINSATZ DES ELER UND ANDERER FINANZINSTRUMENTE DER UNION

Dieser Abschnitt gilt nur für den/die jährl. Durchführungsbericht(e) 2018

10. REPORT ON IMPLEMENTATION OF FINANCIAL INSTRUMENTS (ARTICLE 46 OF REGULATION (EU) NO 1303/2013)

Anhang

11. ENCODING TABLES FOR COMMON AND PROGRAMME-SPECIFIC INDICATORS AND QUANTIFIED TARGET VALUES

11.a) Tabelle A: Mittelbindungen, aufgeschlüsselt nach Maßnahme und Schwerpunktbereich

Maßnahme	Teilmaßnahme	Priorität	Schwerpunktbereich	Öffentliche Ausgaben insgesamt
M04		P2	2A	58.849.390,90
M04		P4		
M04		P5	5B	9.633.000,00
M04				68.482.390,90
M06		P6	6A	3.375.835,00
M06				3.375.835,00
M07		P6	6B	83.552.938,16
M07				83.552.938,16
M10		P4		125.248.040,21
M10		P5	5D	9.969.656,62
M10		P5	5E	57.453.716,80
M10				192.671.413,63
M11		P4		40.471.219,05
M11				40.471.219,05
M13		P4		219.891.752,38
M13				219.891.752,38
M16		P2	2A	
M16				0,00
M19	19.1 – Vorbereitende Unterstützung	P6	6B	
M19	19.1 – Vorbereitende Unterstützung			0,00
	19.2 – Förderung für die Durchführung der Vorhaben im Rahmen der von der örtlichen Bevölkerung betriebenen Strategie für lokale Entwicklung			
	19.3 – Vorbereitung und Durchführung von Kooperationsmaßnahmen der lokalen Aktionsgruppe			
	19.4 – Förderung für die laufenden Kosten und die Aktivierung			
M19	19.2 – Förderung für die Durchführung der Vorhaben im Rahmen der von der örtlichen Bevölkerung betriebenen Strategie für lokale Entwicklung	P6	6B	
M19	19.3 – Vorbereitung und Durchführung von Kooperationsmaßnahmen der lokalen Aktionsgruppe	P6	6B	
M19	19.4 – Förderung für die laufenden Kosten und die Aktivierung	P6	6B	

M20				8.519.037,50
-----	--	--	--	--------------

11.b) Tabelle B: Realisierte Output-Indikatoren, aufgeschlüsselt nach Maßnahme und Schwerpunktbereich

11.b1) Tabelle B1: Realisierte Outputs (jährl. Durchführungsbericht) – KUMULIERT

11.b1.a) M04 – Investitionen in materielle Vermögenswerte (Artikel 17)

Maßnahme	Teilmaßnahme	Indikator	Dimension 1	Priorität	Schwerpunktbereich	B1: erzielter Output (2014– 2015 kumuliert)
M04		O1 - Öffentliche Ausgaben insgesamt		P2	2A	6.828.050,98
M04		O1 - Öffentliche Ausgaben insgesamt		P4		0,00
M04		O1 - Öffentliche Ausgaben insgesamt		P5	5B	0,00
M04		O1 - Öffentliche Ausgaben insgesamt				6.828.050,98
M04		O1 - Öffentliche Ausgaben insgesamt	davon FI	P2	2A	
M04		O1 - Öffentliche Ausgaben insgesamt	davon FI	P4		
M04		O1 - Öffentliche Ausgaben insgesamt	davon FI	P5	5B	
M04		O1 - Öffentliche Ausgaben insgesamt	davon FI			0,00
M04		O2 - Gesamtinvestitionen		P2	2A	17.092.570,31
M04		O2 - Gesamtinvestitionen		P4		
M04		O2 - Gesamtinvestitionen		P5	5B	
M04		O2 - Gesamtinvestitionen				17.092.570,31
M04		O3 - Zahl der unterstützten Vorhaben	davon FI	P2	2A	
M04		O3 - Zahl der unterstützten Vorhaben	davon FI	P4		
M04		O3 - Zahl der unterstützten Vorhaben	davon FI	P5	5B	
M04		O3 - Zahl der unterstützten Vorhaben	davon FI			0,00
M04	4.1 – Unterstützung für Investitionen in landwirtschaftliche Betriebe	O1 - Öffentliche Ausgaben insgesamt		P2	2A	6.828.050,98
M04	4.1 – Unterstützung für Investitionen in landwirtschaftliche Betriebe	O1 - Öffentliche Ausgaben insgesamt		P4		
M04	4.1 – Unterstützung für Investitionen in landwirtschaftliche Betriebe	O1 - Öffentliche Ausgaben insgesamt		P5	5B	
M04	4.1 – Unterstützung für Investitionen in landwirtschaftliche Betriebe	O1 - Öffentliche Ausgaben insgesamt				6.828.050,98
M04	4.1 – Unterstützung für Investitionen in landwirtschaftliche Betriebe	O3 - Zahl der unterstützten Vorhaben		P2	2A	77,00

M04	4.1 – Unterstützung für Investitionen in landwirtschaftliche Betriebe	O3 - Zahl der unterstützten Vorhaben		P4		
M04	4.1 – Unterstützung für Investitionen in landwirtschaftliche Betriebe	O3 - Zahl der unterstützten Vorhaben		P5	5B	
M04	4.1 – Unterstützung für Investitionen in landwirtschaftliche Betriebe	O3 - Zahl der unterstützten Vorhaben				77,00
M04	4.1 – Unterstützung für Investitionen in landwirtschaftliche Betriebe	O4 - Zahl der unterstützen Betriebe/Begünstigten		P2	2A	77,00
M04	4.1 – Unterstützung für Investitionen in landwirtschaftliche Betriebe	O4 - Zahl der unterstützen Betriebe/Begünstigten		P4		
M04	4.1 – Unterstützung für Investitionen in landwirtschaftliche Betriebe	O4 - Zahl der unterstützen Betriebe/Begünstigten		P5	5B	
M04	4.1 – Unterstützung für Investitionen in landwirtschaftliche Betriebe	O4 - Zahl der unterstützen Betriebe/Begünstigten				77,00
M04	4.1 – Unterstützung für Investitionen in landwirtschaftliche Betriebe	O4 - Zahl der unterstützen Betriebe/Begünstigten	davon FI	P2	2A	
M04	4.1 – Unterstützung für Investitionen in landwirtschaftliche Betriebe	O4 - Zahl der unterstützen Betriebe/Begünstigten	davon FI	P4		
M04	4.1 – Unterstützung für Investitionen in landwirtschaftliche Betriebe	O4 - Zahl der unterstützen Betriebe/Begünstigten	davon FI	P5	5B	
M04	4.1 – Unterstützung für Investitionen in landwirtschaftliche Betriebe	O4 - Zahl der unterstützen Betriebe/Begünstigten	davon FI			0,00
M04	4.2 – Unterstützung für Investitionen in die Verarbeitung/Vermarktung und/oder Entwicklung von landwirtschaftlichen Erzeugnissen	O1 - Öffentliche Ausgaben insgesamt		P2	2A	
M04	4.2 – Unterstützung für Investitionen in die Verarbeitung/Vermarktung und/oder Entwicklung von landwirtschaftlichen Erzeugnissen	O1 - Öffentliche Ausgaben insgesamt		P4		
M04	4.2 – Unterstützung für Investitionen in die Verarbeitung/Vermarktung und/oder Entwicklung von landwirtschaftlichen Erzeugnissen	O1 - Öffentliche Ausgaben insgesamt		P5	5B	
M04	4.2 – Unterstützung für Investitionen in die Verarbeitung/Vermarktung und/oder Entwicklung von landwirtschaftlichen Erzeugnissen	O1 - Öffentliche Ausgaben insgesamt				0,00
M04	4.2 – Unterstützung für Investitionen in die Verarbeitung/Vermarktung und/oder Entwicklung von landwirtschaftlichen Erzeugnissen	O3 - Zahl der unterstützten Vorhaben		P2	2A	
M04	4.2 – Unterstützung für Investitionen in die Verarbeitung/Vermarktung und/oder Entwicklung von landwirtschaftlichen Erzeugnissen	O3 - Zahl der unterstützten Vorhaben		P4		
M04	4.2 – Unterstützung für Investitionen in die Verarbeitung/Vermarktung und/oder Entwicklung von landwirtschaftlichen Erzeugnissen	O3 - Zahl der unterstützten Vorhaben		P5	5B	

	Verarbeitung/Vermarktung und/oder Entwicklung von landwirtschaftlichen Erzeugnissen					
M04	4.2 – Unterstützung für Investitionen in die Verarbeitung/Vermarktung und/oder Entwicklung von landwirtschaftlichen Erzeugnissen	O3 - Zahl der unterstützten Vorhaben				0,00
M04	4.3 – Förderung für Investitionen in Infrastrukturen in Verbindung mit der Entwicklung, Modernisierung und Anpassung der Landwirtschaft und der Forstwirtschaft	O1 - Öffentliche Ausgaben insgesamt		P2	2A	
M04	4.3 – Förderung für Investitionen in Infrastrukturen in Verbindung mit der Entwicklung, Modernisierung und Anpassung der Landwirtschaft und der Forstwirtschaft	O1 - Öffentliche Ausgaben insgesamt		P4		
M04	4.3 – Förderung für Investitionen in Infrastrukturen in Verbindung mit der Entwicklung, Modernisierung und Anpassung der Landwirtschaft und der Forstwirtschaft	O1 - Öffentliche Ausgaben insgesamt		P5	5B	
M04	4.3 – Förderung für Investitionen in Infrastrukturen in Verbindung mit der Entwicklung, Modernisierung und Anpassung der Landwirtschaft und der Forstwirtschaft	O1 - Öffentliche Ausgaben insgesamt				0,00
M04	4.3 – Förderung für Investitionen in Infrastrukturen in Verbindung mit der Entwicklung, Modernisierung und Anpassung der Landwirtschaft und der Forstwirtschaft	O3 - Zahl der unterstützten Vorhaben		P2	2A	
M04	4.3 – Förderung für Investitionen in Infrastrukturen in Verbindung mit der Entwicklung, Modernisierung und Anpassung der Landwirtschaft und der Forstwirtschaft	O3 - Zahl der unterstützten Vorhaben		P4		
M04	4.3 – Förderung für Investitionen in Infrastrukturen in Verbindung mit der Entwicklung, Modernisierung und Anpassung der Landwirtschaft und der Forstwirtschaft	O3 - Zahl der unterstützten Vorhaben		P5	5B	
M04	4.3 – Förderung für Investitionen in Infrastrukturen in Verbindung mit der Entwicklung, Modernisierung und Anpassung der Landwirtschaft und der Forstwirtschaft	O3 - Zahl der unterstützten Vorhaben				0,00
M04	4.4 – Unterstützung für nichtproduktive Investitionen im Zusammenhang mit der Verwirklichung der Agrarumwelt- und	O1 - Öffentliche Ausgaben insgesamt		P2	2A	

	Klimaziele					
M04	4.4 – Unterstützung für nichtproduktive Investitionen im Zusammenhang mit der Verwirklichung der Agrarumwelt- und Klimaziele	O1 - Öffentliche Ausgaben insgesamt		P4		
M04	4.4 – Unterstützung für nichtproduktive Investitionen im Zusammenhang mit der Verwirklichung der Agrarumwelt- und Klimaziele	O1 - Öffentliche Ausgaben insgesamt		P5	5B	
M04	4.4 – Unterstützung für nichtproduktive Investitionen im Zusammenhang mit der Verwirklichung der Agrarumwelt- und Klimaziele	O1 - Öffentliche Ausgaben insgesamt				0,00
M04	4.4 – Unterstützung für nichtproduktive Investitionen im Zusammenhang mit der Verwirklichung der Agrarumwelt- und Klimaziele	O3 - Zahl der unterstützten Vorhaben		P2	2A	
M04	4.4 – Unterstützung für nichtproduktive Investitionen im Zusammenhang mit der Verwirklichung der Agrarumwelt- und Klimaziele	O3 - Zahl der unterstützten Vorhaben		P4		
M04	4.4 – Unterstützung für nichtproduktive Investitionen im Zusammenhang mit der Verwirklichung der Agrarumwelt- und Klimaziele	O3 - Zahl der unterstützten Vorhaben		P5	5B	
M04	4.4 – Unterstützung für nichtproduktive Investitionen im Zusammenhang mit der Verwirklichung der Agrarumwelt- und Klimaziele	O3 - Zahl der unterstützten Vorhaben				0,00

11.b1.b) M06 – Entwicklung der landwirtschaftlichen Betriebe und sonstiger Unternehmen (Artikel 19)

Maßnahme	Teilmaßnahme	Indikator	Dimension 1	Priorität	Schwerpunktbereich	B1: erzielter Output (2014– 2015 kumuliert)
M06		O1 - Öffentliche Ausgaben insgesamt		P6	6A	
M06		O1 - Öffentliche Ausgaben insgesamt				
M06		O1 - Öffentliche Ausgaben insgesamt	davon FI	P6	6A	
M06		O1 - Öffentliche Ausgaben insgesamt	davon FI			
M06		O2 - Gesamtinvestitionen		P6	6A	
M06		O2 - Gesamtinvestitionen				
M06		O3 - Zahl der unterstützten Vorhaben		P6	6A	
M06		O3 - Zahl der unterstützten Vorhaben				
M06		O4 - Zahl der unterstützen Betriebe/Begünstigten	davon FI	P6	6A	
M06		O4 - Zahl der unterstützen Betriebe/Begünstigten	davon FI			
M06	6.1 – Existenzgründungsbeihilfe für Junglandwirte	O1 - Öffentliche Ausgaben insgesamt		P6	6A	
M06	6.1 – Existenzgründungsbeihilfe für Junglandwirte	O1 - Öffentliche Ausgaben insgesamt				
M06	6.1 – Existenzgründungsbeihilfe für Junglandwirte	O4 - Zahl der unterstützen Betriebe/Begünstigten		P6	6A	
M06	6.1 – Existenzgründungsbeihilfe für Junglandwirte	O4 - Zahl der unterstützen Betriebe/Begünstigten				
M06	6.2 – Existenzgründungsbeihilfe für nichtlandwirtschaftliche Tätigkeiten in ländlichen Gebieten	O1 - Öffentliche Ausgaben insgesamt		P6	6A	
M06	6.2 – Existenzgründungsbeihilfe für nichtlandwirtschaftliche Tätigkeiten in ländlichen Gebieten	O1 - Öffentliche Ausgaben insgesamt				
M06	6.2 – Existenzgründungsbeihilfe für nichtlandwirtschaftliche Tätigkeiten in ländlichen Gebieten	O4 - Zahl der unterstützen Betriebe/Begünstigten		P6	6A	
M06	6.2 – Existenzgründungsbeihilfe für nichtlandwirtschaftliche Tätigkeiten in ländlichen Gebieten	O4 - Zahl der unterstützen Betriebe/Begünstigten				
M06	6.3 – Existenzgründungsbeihilfe für die	O1 - Öffentliche Ausgaben insgesamt		P6	6A	

	Entwicklung kleiner landwirtschaftlicher Betriebe					
M06	6.3 – Existenzgründungsbeihilfe für die Entwicklung kleiner landwirtschaftlicher Betriebe	O1 - Öffentliche Ausgaben insgesamt				
M06	6.3 – Existenzgründungsbeihilfe für die Entwicklung kleiner landwirtschaftlicher Betriebe	O4 - Zahl der unterstützten Betriebe/Begünstigten		P6	6A	
M06	6.3 – Existenzgründungsbeihilfe für die Entwicklung kleiner landwirtschaftlicher Betriebe	O4 - Zahl der unterstützten Betriebe/Begünstigten				
M06	6.4 – Unterstützung für Investitionen in die Schaffung und Entwicklung nichtlandwirtschaftlicher Tätigkeiten	O1 - Öffentliche Ausgaben insgesamt		P6	6A	
M06	6.4 – Unterstützung für Investitionen in die Schaffung und Entwicklung nichtlandwirtschaftlicher Tätigkeiten	O1 - Öffentliche Ausgaben insgesamt				
M06	6.4 – Unterstützung für Investitionen in die Schaffung und Entwicklung nichtlandwirtschaftlicher Tätigkeiten	O4 - Zahl der unterstützten Betriebe/Begünstigten		P6	6A	
M06	6.4 – Unterstützung für Investitionen in die Schaffung und Entwicklung nichtlandwirtschaftlicher Tätigkeiten	O4 - Zahl der unterstützten Betriebe/Begünstigten				
M06	6.5 - Zahlungen für Landwirte, die für die Beteiligung an der Kleinerzeugerregelung in Betracht kommen und ihren Betrieb endgültig einem anderen Landwirt übertragen	O1 - Öffentliche Ausgaben insgesamt		P6	6A	
M06	6.5 - Zahlungen für Landwirte, die für die Beteiligung an der Kleinerzeugerregelung in Betracht kommen und ihren Betrieb endgültig einem anderen Landwirt übertragen	O1 - Öffentliche Ausgaben insgesamt				
M06	6.5 - Zahlungen für Landwirte, die für die Beteiligung an der Kleinerzeugerregelung in Betracht kommen und ihren Betrieb endgültig einem anderen Landwirt übertragen	O4 - Zahl der unterstützten Betriebe/Begünstigten		P6	6A	
M06	6.5 - Zahlungen für Landwirte, die für die Beteiligung an der Kleinerzeugerregelung in Betracht kommen und ihren Betrieb endgültig einem anderen Landwirt übertragen	O4 - Zahl der unterstützten Betriebe/Begünstigten				

11.b1.c) M07 – Basisdienstleistungen und Dorferneuerung in ländlichen Gebieten (Artikel 20)

Maßnahme	Teilmaßnahme	Indikator	Dimension 1	Priorität	Schwerpunktbereich	B1: erzielter Output (2014– 2015 kumuliert)
M07		O1 - Öffentliche Ausgaben insgesamt		P6	6B	24.720.910,04
M07		O1 - Öffentliche Ausgaben insgesamt				24.720.910,04
M07		O1 - Öffentliche Ausgaben insgesamt	davon FI	P6	6B	
M07		O1 - Öffentliche Ausgaben insgesamt	davon FI			0,00
M07		O3 - Zahl der unterstützten Vorhaben	davon FI	P6	6B	
M07		O3 - Zahl der unterstützten Vorhaben	davon FI			0,00
M07	7.1 – Unterstützung für die Ausarbeitung und Aktualisierung von Plänen für die Entwicklung der Gemeinden und Dörfer in ländlichen Gebieten und ihrer Basisdienstleistungen sowie von Plänen zum Schutz und zur Bewirtschaftung von Natura-2000-Gebieten und sonstigen Gebieten mit hohem Naturschutzwert	O1 - Öffentliche Ausgaben insgesamt		P6	6B	
	7.6 - Förderung für Studien und Investitionen im Zusammenhang mit der Erhaltung, Wiederherstellung und Verbesserung des kulturellen und natürlichen Erbes von Dörfern, ländlichen Landschaften und Gebieten mit hohem Naturwert, einschließlich der dazugehörigen sozio-ökonomischen Aspekte, sowie Maßnahmen zur Förderung des Umweltbewusstseins					
M07	7.1 – Unterstützung für die Ausarbeitung und Aktualisierung von Plänen für die Entwicklung der Gemeinden und Dörfer in ländlichen Gebieten und ihrer Basisdienstleistungen sowie von Plänen zum Schutz und zur Bewirtschaftung von Natura-2000-Gebieten und sonstigen Gebieten mit hohem Naturschutzwert	O1 - Öffentliche Ausgaben insgesamt				0,00
	7.6 - Förderung für Studien und Investitionen im Zusammenhang mit der Erhaltung, Wiederherstellung und Verbesserung des kulturellen und natürlichen Erbes von Dörfern, ländlichen Landschaften und Gebieten mit hohem Naturwert, einschließlich der					

	dazugehörigen sozio-ökonomischen Aspekte, sowie Maßnahmen zur Förderung des Umweltbewusstseins					
M07	7.1 – Unterstützung für die Ausarbeitung und Aktualisierung von Plänen für die Entwicklung der Gemeinden und Dörfer in ländlichen Gebieten und ihrer Basisdienstleistungen sowie von Plänen zum Schutz und zur Bewirtschaftung von Natura-2000-Gebieten und sonstigen Gebieten mit hohem Naturschutzwert	O3 - Zahl der unterstützten Vorhaben	Pläne zur Bewirtschaftung von Natura-2000-Gebieten/Gebieten mit hohem Naturschutzwert	P6	6B	
M07	7.1 – Unterstützung für die Ausarbeitung und Aktualisierung von Plänen für die Entwicklung der Gemeinden und Dörfer in ländlichen Gebieten und ihrer Basisdienstleistungen sowie von Plänen zum Schutz und zur Bewirtschaftung von Natura-2000-Gebieten und sonstigen Gebieten mit hohem Naturschutzwert	O3 - Zahl der unterstützten Vorhaben	Pläne zur Bewirtschaftung von Natura-2000-Gebieten/Gebieten mit hohem Naturschutzwert			0,00
M07	7.1 – Unterstützung für die Ausarbeitung und Aktualisierung von Plänen für die Entwicklung der Gemeinden und Dörfer in ländlichen Gebieten und ihrer Basisdienstleistungen sowie von Plänen zum Schutz und zur Bewirtschaftung von Natura-2000-Gebieten und sonstigen Gebieten mit hohem Naturschutzwert	O3 - Zahl der unterstützten Vorhaben	davon Dorfentwicklung	P6	6B	
M07	7.1 – Unterstützung für die Ausarbeitung und Aktualisierung von Plänen für die Entwicklung der Gemeinden und Dörfer in ländlichen Gebieten und ihrer Basisdienstleistungen sowie von Plänen zum Schutz und zur Bewirtschaftung von Natura-2000-Gebieten und sonstigen Gebieten mit hohem Naturschutzwert	O3 - Zahl der unterstützten Vorhaben	davon Dorfentwicklung			0,00
M07	7.1 – Unterstützung für die Ausarbeitung und Aktualisierung von Plänen für die Entwicklung der Gemeinden und Dörfer in ländlichen Gebieten und ihrer Basisdienstleistungen sowie von Plänen zum Schutz und zur Bewirtschaftung von Natura-2000-Gebieten und sonstigen Gebieten mit hohem Naturschutzwert	O15 - Personen, die von verbesserten Dienstleistungen/Infrastrukturen profitieren (IT usw.)		P6	6B	82.002,00
	7.2 – Unterstützung für Investitionen in die Schaffung, Verbesserung oder Ausdehnung aller Arten von kleinen Infrastrukturen, einschließlich Investitionen in erneuerbare Energien und Energieeinsparungen					
	7.4 – Unterstützung für Investitionen in die Schaffung, Verbesserung oder Ausdehnung lokaler Basisdienstleistungen für die ländliche Bevölkerung, einschließlich					

	Freizeit und Kultur, und die dazugehörige Infrastruktur					
	7.5 – Unterstützung für Investitionen zur öffentlichen Verwendung in Freizeitinfrastruktur, Fremdenverkehrsinformation und kleinen touristischen Infrastrukturen					
	7.6 - Förderung für Studien und Investitionen im Zusammenhang mit der Erhaltung, Wiederherstellung und Verbesserung des kulturellen und natürlichen Erbes von Dörfern, ländlichen Landschaften und Gebieten mit hohem Naturwert, einschließlich der dazugehörigen sozio-ökonomischen Aspekte, sowie Maßnahmen zur Förderung des Umweltbewusstseins					
	7.7 – Unterstützung von Investitionen für die Verlagerung von Tätigkeiten und die Umgestaltung von Gebäuden oder anderen Anlagen innerhalb oder in der Nähe ländlicher Siedlungen, um die Lebensqualität oder die Umweltleistung der Siedlung zu verbessern					
	7.8 – Sonstiges					
M07	<p>7.1 – Unterstützung für die Ausarbeitung und Aktualisierung von Plänen für die Entwicklung der Gemeinden und Dörfer in ländlichen Gebieten und ihrer Basisdienstleistungen sowie von Plänen zum Schutz und zur Bewirtschaftung von Natura-2000-Gebieten und sonstigen Gebieten mit hohem Naturschutzwert</p> <p>7.2 – Unterstützung für Investitionen in die Schaffung, Verbesserung oder Ausdehnung aller Arten von kleinen Infrastrukturen, einschließlich Investitionen in erneuerbare Energien und Energieeinsparungen</p> <p>7.4 – Unterstützung für Investitionen in die Schaffung, Verbesserung oder Ausdehnung lokaler Basisdienstleistungen für die ländliche Bevölkerung, einschließlich Freizeit und Kultur, und die dazugehörige Infrastruktur</p> <p>7.5 – Unterstützung für Investitionen zur öffentlichen Verwendung in Freizeitinfrastruktur, Fremdenverkehrsinformation und kleinen touristischen Infrastrukturen</p> <p>7.6 - Förderung für Studien und Investitionen im Zusammenhang mit der</p>	O15 - Personen, die von verbesserten Dienstleistungen/Infrastrukturen profitieren (IT usw.)				82.002,00

	<p>Erhaltung, Wiederherstellung und Verbesserung des kulturellen und natürlichen Erbes von Dörfern, ländlichen Landschaften und Gebieten mit hohem Naturwert, einschließlich der dazugehörigen sozio-ökonomischen Aspekte, sowie Maßnahmen zur Förderung des Umweltbewusstseins</p> <p>7.7 – Unterstützung von Investitionen für die Verlagerung von Tätigkeiten und die Umgestaltung von Gebäuden oder anderen Anlagen innerhalb oder in der Nähe ländlicher Siedlungen, um die Lebensqualität oder die Umweltleistung der Siedlung zu verbessern</p> <p>7.8 – Sonstiges</p>					
M07	<p>7.2 – Unterstützung für Investitionen in die Schaffung, Verbesserung oder Ausdehnung aller Arten von kleinen Infrastrukturen, einschließlich Investitionen in erneuerbare Energien und Energieeinsparungen</p> <p>7.3 – Unterstützung für die Breitbandinfrastruktur, einschließlich ihrer Schaffung, Verbesserung und Ausdehnung, passive Breitbandinfrastruktur und Bereitstellung des Zugangs zu Breitband- und öffentlichen e-Government-Lösungen</p> <p>7.4 – Unterstützung für Investitionen in die Schaffung, Verbesserung oder Ausdehnung lokaler Basisdienstleistungen für die ländliche Bevölkerung, einschließlich Freizeit und Kultur, und die dazugehörige Infrastruktur</p> <p>7.5 – Unterstützung für Investitionen zur öffentlichen Verwendung in Freizeitinfrastruktur, Fremdenverkehrsinformation und kleinen touristischen Infrastrukturen</p> <p>7.6 - Förderung für Studien und Investitionen im Zusammenhang mit der Erhaltung, Wiederherstellung und Verbesserung des kulturellen und natürlichen Erbes von Dörfern, ländlichen Landschaften und Gebieten mit hohem Naturwert, einschließlich der dazugehörigen sozio-ökonomischen Aspekte, sowie Maßnahmen zur Förderung des Umweltbewusstseins</p> <p>7.7 – Unterstützung von Investitionen für die Verlagerung von Tätigkeiten und die Umgestaltung von Gebäuden oder anderen Anlagen innerhalb oder in der Nähe</p>	O2 - Gesamtinvestitionen		P6	6B	27.802.389,58

	ländlicher Siedlungen, um die Lebensqualität oder die Umweltleistung der Siedlung zu verbessern					
	7.8 – Sonstiges					
M07	7.2 – Unterstützung für Investitionen in die Schaffung, Verbesserung oder Ausdehnung aller Arten von kleinen Infrastrukturen, einschließlich Investitionen in erneuerbare Energien und Energieeinsparungen	O2 - Gesamtinvestitionen				27.802.389,58
	7.3 – Unterstützung für die Breitbandinfrastruktur, einschließlich ihrer Schaffung, Verbesserung und Ausdehnung, passive Breitbandinfrastruktur und Bereitstellung des Zugangs zu Breitband- und öffentlichen e-Government-Lösungen					
	7.4 – Unterstützung für Investitionen in die Schaffung, Verbesserung oder Ausdehnung lokaler Basisdienstleistungen für die ländliche Bevölkerung, einschließlich Freizeit und Kultur, und die dazugehörige Infrastruktur					
	7.5 – Unterstützung für Investitionen zur öffentlichen Verwendung in Freizeitinfrastruktur, Fremdenverkehrsinformation und kleinen touristischen Infrastrukturen					
	7.6 - Förderung für Studien und Investitionen im Zusammenhang mit der Erhaltung, Wiederherstellung und Verbesserung des kulturellen und natürlichen Erbes von Dörfern, ländlichen Landschaften und Gebieten mit hohem Naturwert, einschließlich der dazugehörigen sozio-ökonomischen Aspekte, sowie Maßnahmen zur Förderung des Umweltbewusstseins					
	7.7 – Unterstützung von Investitionen für die Verlagerung von Tätigkeiten und die Umgestaltung von Gebäuden oder anderen Anlagen innerhalb oder in der Nähe ländlicher Siedlungen, um die Lebensqualität oder die Umweltleistung der Siedlung zu verbessern					
	7.8 – Sonstiges					
M07	7.2 – Unterstützung für Investitionen in die Schaffung, Verbesserung oder Ausdehnung aller Arten von kleinen Infrastrukturen, einschließlich Investitionen in erneuerbare Energien und Energieeinsparungen	O3 - Zahl der unterstützten Vorhaben		P6	6B	204,00

M07	7.2 – Unterstützung für Investitionen in die Schaffung, Verbesserung oder Ausdehnung aller Arten von kleinen Infrastrukturen, einschließlich Investitionen in erneuerbare Energien und Energieeinsparungen	O3 - Zahl der unterstützten Vorhaben				204,00
M07	7.3 – Unterstützung für die Breitbandinfrastruktur, einschließlich ihrer Schaffung, Verbesserung und Ausdehnung, passive Breitbandinfrastruktur und Bereitstellung des Zugangs zu Breitband- und öffentlichen e-Government-Lösungen	O1 - Öffentliche Ausgaben insgesamt	Breitband	P6	6B	
M07	7.3 – Unterstützung für die Breitbandinfrastruktur, einschließlich ihrer Schaffung, Verbesserung und Ausdehnung, passive Breitbandinfrastruktur und Bereitstellung des Zugangs zu Breitband- und öffentlichen e-Government-Lösungen	O1 - Öffentliche Ausgaben insgesamt	Breitband			0,00
M07	7.3 – Unterstützung für die Breitbandinfrastruktur, einschließlich ihrer Schaffung, Verbesserung und Ausdehnung, passive Breitbandinfrastruktur und Bereitstellung des Zugangs zu Breitband- und öffentlichen e-Government-Lösungen	O1 - Öffentliche Ausgaben insgesamt	Andere als Breitband	P6	6B	
M07	7.3 – Unterstützung für die Breitbandinfrastruktur, einschließlich ihrer Schaffung, Verbesserung und Ausdehnung, passive Breitbandinfrastruktur und Bereitstellung des Zugangs zu Breitband- und öffentlichen e-Government-Lösungen	O1 - Öffentliche Ausgaben insgesamt	Andere als Breitband			0,00
M07	7.3 – Unterstützung für die Breitbandinfrastruktur, einschließlich ihrer Schaffung, Verbesserung und Ausdehnung, passive Breitbandinfrastruktur und Bereitstellung des Zugangs zu Breitband- und öffentlichen e-Government-Lösungen	O3 - Zahl der unterstützten Vorhaben	E-Government-Dienstleistungen	P6	6B	
M07	7.3 – Unterstützung für die Breitbandinfrastruktur, einschließlich ihrer Schaffung, Verbesserung und Ausdehnung, passive Breitbandinfrastruktur und Bereitstellung des Zugangs zu Breitband- und öffentlichen e-Government-Lösungen	O3 - Zahl der unterstützten Vorhaben	E-Government-Dienstleistungen			0,00
M07	7.3 – Unterstützung für die Breitbandinfrastruktur, einschließlich ihrer Schaffung, Verbesserung und Ausdehnung, passive Breitbandinfrastruktur und Bereitstellung des Zugangs zu Breitband- und öffentlichen e-Government-Lösungen	O3 - Zahl der unterstützten Vorhaben	IKT-Infrastruktur: Sehr schnelles Breitbandnetz (Zugang/Teilnehmeranschlüsse; ≥ 100 Mbit/s)	P6	6B	

M07	7.3 – Unterstützung für die Breitbandinfrastruktur, einschließlich ihrer Schaffung, Verbesserung und Ausdehnung, passive Breitbandinfrastruktur und Bereitstellung des Zugangs zu Breitband- und öffentlichen e-Government-Lösungen	O3 - Zahl der unterstützten Vorhaben	IKT-Infrastruktur: Sehr schnelles Breitbandnetz (Zugang/Teilnehmeranschlüsse; ≥ 100 Mbit/s)			0,00
M07	7.3 – Unterstützung für die Breitbandinfrastruktur, einschließlich ihrer Schaffung, Verbesserung und Ausdehnung, passive Breitbandinfrastruktur und Bereitstellung des Zugangs zu Breitband- und öffentlichen e-Government-Lösungen	O3 - Zahl der unterstützten Vorhaben	IKT-Infrastruktur: Schnelles Breitbandnetz (Zugang/Teilnehmeranschlüsse; ≥ 30 Mbit/s)	P6	6B	
M07	7.3 – Unterstützung für die Breitbandinfrastruktur, einschließlich ihrer Schaffung, Verbesserung und Ausdehnung, passive Breitbandinfrastruktur und Bereitstellung des Zugangs zu Breitband- und öffentlichen e-Government-Lösungen	O3 - Zahl der unterstützten Vorhaben	IKT-Infrastruktur: Schnelles Breitbandnetz (Zugang/Teilnehmeranschlüsse; ≥ 30 Mbit/s)			0,00
M07	7.3 – Unterstützung für die Breitbandinfrastruktur, einschließlich ihrer Schaffung, Verbesserung und Ausdehnung, passive Breitbandinfrastruktur und Bereitstellung des Zugangs zu Breitband- und öffentlichen e-Government-Lösungen	O3 - Zahl der unterstützten Vorhaben	IKT: Andere Arten von IKT-Infrastruktur (passiv, Rechenzentrum ...)	P6	6B	
M07	7.3 – Unterstützung für die Breitbandinfrastruktur, einschließlich ihrer Schaffung, Verbesserung und Ausdehnung, passive Breitbandinfrastruktur und Bereitstellung des Zugangs zu Breitband- und öffentlichen e-Government-Lösungen	O3 - Zahl der unterstützten Vorhaben	IKT: Andere Arten von IKT-Infrastruktur (passiv, Rechenzentrum ...)			0,00
M07	7.3 – Unterstützung für die Breitbandinfrastruktur, einschließlich ihrer Schaffung, Verbesserung und Ausdehnung, passive Breitbandinfrastruktur und Bereitstellung des Zugangs zu Breitband- und öffentlichen e-Government-Lösungen	O15 - Personen, die von verbesserten Dienstleistungen/Infrastrukturen profitieren (IT usw.)	Breitband	P6	6B	
M07	7.3 – Unterstützung für die Breitbandinfrastruktur, einschließlich ihrer Schaffung, Verbesserung und Ausdehnung, passive Breitbandinfrastruktur und Bereitstellung des Zugangs zu Breitband- und öffentlichen e-Government-Lösungen	O15 - Personen, die von verbesserten Dienstleistungen/Infrastrukturen profitieren (IT usw.)	Breitband			0,00
M07	7.3 – Unterstützung für die Breitbandinfrastruktur, einschließlich ihrer Schaffung, Verbesserung und Ausdehnung, passive Breitbandinfrastruktur und Bereitstellung des Zugangs zu Breitband- und öffentlichen e-Government-Lösungen	O15 - Personen, die von verbesserten Dienstleistungen/Infrastrukturen profitieren (IT usw.)	Andere als Breitband	P6	6B	

M07	7.3 – Unterstützung für die Breitbandinfrastruktur, einschließlich ihrer Schaffung, Verbesserung und Ausdehnung, passive Breitbandinfrastruktur und Bereitstellung des Zugangs zu Breitband- und öffentlichen e-Government-Lösungen	O15 - Personen, die von verbesserten Dienstleistungen/Infrastrukturen profitieren (IT usw.)	Andere als Breitband			0,00
M07	7.4 – Unterstützung für Investitionen in die Schaffung, Verbesserung oder Ausdehnung lokaler Basisdienstleistungen für die ländliche Bevölkerung, einschließlich Freizeit und Kultur, und die dazugehörige Infrastruktur	O3 - Zahl der unterstützten Vorhaben		P6	6B	66,00
M07	7.4 – Unterstützung für Investitionen in die Schaffung, Verbesserung oder Ausdehnung lokaler Basisdienstleistungen für die ländliche Bevölkerung, einschließlich Freizeit und Kultur, und die dazugehörige Infrastruktur	O3 - Zahl der unterstützten Vorhaben				66,00
M07	7.5 – Unterstützung für Investitionen zur öffentlichen Verwendung in Freizeitinfrasturktur, Fremdenverkehrsinformation und kleinen touristischen Infrastrukturen	O3 - Zahl der unterstützten Vorhaben		P6	6B	
M07	7.5 – Unterstützung für Investitionen zur öffentlichen Verwendung in Freizeitinfrasturktur, Fremdenverkehrsinformation und kleinen touristischen Infrastrukturen	O3 - Zahl der unterstützten Vorhaben				0,00
M07	7.6 - Förderung für Studien und Investitionen im Zusammenhang mit der Erhaltung, Wiederherstellung und Verbesserung des kulturellen und natürlichen Erbes von Dörfern, ländlichen Landschaften und Gebieten mit hohem Naturwert, einschließlich der dazugehörigen sozio-ökonomischen Aspekte, sowie Maßnahmen zur Förderung des Umweltbewusstseins	O3 - Zahl der unterstützten Vorhaben		P6	6B	
M07	7.6 - Förderung für Studien und Investitionen im Zusammenhang mit der Erhaltung, Wiederherstellung und Verbesserung des kulturellen und natürlichen Erbes von Dörfern, ländlichen Landschaften und Gebieten mit hohem Naturwert, einschließlich der dazugehörigen sozio-ökonomischen Aspekte, sowie Maßnahmen zur Förderung des Umweltbewusstseins	O3 - Zahl der unterstützten Vorhaben				0,00
M07	7.7 – Unterstützung von Investitionen für die Verlagerung von Tätigkeiten und die Umgestaltung von Gebäuden oder anderen Anlagen innerhalb oder in der Nähe	O3 - Zahl der unterstützten Vorhaben		P6	6B	

	ländlicher Siedlungen, um die Lebensqualität oder die Umwelleistung der Siedlung zu verbessern					
M07	7.7 – Unterstützung von Investitionen für die Verlagerung von Tätigkeiten und die Umgestaltung von Gebäuden oder anderen Anlagen innerhalb oder in der Nähe ländlicher Siedlungen, um die Lebensqualität oder die Umwelleistung der Siedlung zu verbessern	O3 - Zahl der unterstützten Vorhaben				0,00
M07	7.8 – Sonstiges	O3 - Zahl der unterstützten Vorhaben		P6	6B	
M07	7.8 – Sonstiges	O3 - Zahl der unterstützten Vorhaben				0,00

11.b1.d) M16 – Zusammenarbeit (Artikel 35)

Maßnahme	Teilmaßnahme	Indikator	Dimension 1	Dimension 2	Dimension 3	Priorität	Schwerpunktbereich	B1: erzielter Output (2014–2015 kumuliert)
M16		O1 - Öffentliche Ausgaben insgesamt	EIP			P2	2A	
M16		O1 - Öffentliche Ausgaben insgesamt	EIP					
M16		O1 - Öffentliche Ausgaben insgesamt	EIP	davon FI		P2	2A	
M16		O1 - Öffentliche Ausgaben insgesamt	EIP	davon FI				
M16		O16 - Zahl der unterstützten EIP-Gruppen, Zahl der unterstützten EIP-Vorhaben sowie Zahl und Art der Partner in den EIP-Gruppen	EIP	Zahl der unterstützten EIP-Kooperationsvorhaben (z. B. Pilotprojekte, Produktentwicklung ...)		P2	2A	
M16		O16 - Zahl der unterstützten EIP-Gruppen, Zahl der unterstützten EIP-Vorhaben sowie Zahl und Art der Partner in den EIP-Gruppen	EIP	Zahl der unterstützten EIP-Kooperationsvorhaben (z. B. Pilotprojekte, Produktentwicklung ...)				
M16		O16 - Zahl der unterstützten EIP-Gruppen, Zahl der unterstützten EIP-Vorhaben sowie Zahl und Art der Partner in den EIP-Gruppen	EIP	Zahl der unterstützten EIP-Gruppen				
M16		O16 - Zahl der unterstützten EIP-Gruppen, Zahl der unterstützten EIP-Vorhaben sowie Zahl und Art der Partner in den EIP-Gruppen	EIP	Zahl der Partner in EIP-Gruppen	Betriebsinhaber			
M16		O16 - Zahl der unterstützten EIP-	EIP	Zahl der Partner in EIP-Gruppen	NRO			

		Gruppen, Zahl der unterstützten EIP-Vorhaben sowie Zahl und Art der Partner in den EIP-Gruppen						
M16		O16 - Zahl der unterstützten EIP-Gruppen, Zahl der unterstützten EIP-Vorhaben sowie Zahl und Art der Partner in den EIP-Gruppen	EIP	Zahl der Partner in EIP-Gruppen	KMU			
M16		O16 - Zahl der unterstützten EIP-Gruppen, Zahl der unterstützten EIP-Vorhaben sowie Zahl und Art der Partner in den EIP-Gruppen	EIP	Zahl der Partner in EIP-Gruppen	Berater			
M16		O16 - Zahl der unterstützten EIP-Gruppen, Zahl der unterstützten EIP-Vorhaben sowie Zahl und Art der Partner in den EIP-Gruppen	EIP	Zahl der Partner in EIP-Gruppen	sonstige (andere öffentliche Stellen...)			
M16		O16 - Zahl der unterstützten EIP-Gruppen, Zahl der unterstützten EIP-Vorhaben sowie Zahl und Art der Partner in den EIP-Gruppen	EIP	Zahl der Partner in EIP-Gruppen	Forschungseinrichtungen			
M16	16.0 – Sonstiges	O17 - Zahl der unterstützten Kooperationsvorhaben (ausgenommen EIP)	Nicht EIP			P2	2A	
M16	16.0 – Sonstiges	O17 - Zahl der unterstützten Kooperationsvorhaben (ausgenommen EIP)	Nicht EIP					
M16	16.2 – Förderung für Pilotprojekte und für die Entwicklung neuer Erzeugnisse, Verfahren, Prozesse und Technologien 16.3 – (andere) Zusammenarbeit zwischen kleinen Wirtschaftsteilnehmern bei der Organisation von gemeinsamen Arbeitsabläufen	O1 - Öffentliche Ausgaben insgesamt	Nicht EIP			P2	2A	

und der gemeinsamen Nutzung von Anlagen und Ressourcen sowie der Entwicklung und Vermarktung von Tourismus								
16.4 – Förderung für die horizontale und vertikale Zusammenarbeit zwischen Akteuren der Versorgungskette zur Schaffung und Entwicklung kurzer Versorgungsketten und lokaler Märkte und für Absatzförderungsmaßnahmen in einem lokalen Rahmen im Hinblick auf die Entwicklung kurzer Versorgungsketten und lokaler Märkte								
16.5 – Förderung für gemeinsames Handeln im Hinblick auf die Eindämmung des Klimawandels oder die Anpassung an dessen Auswirkungen und für gemeinsame Konzepte für Umweltprojekte und die gegenwärtig angewendeten ökologischen Verfahren								
16.6 – Zusammenarbeit zwischen Beteiligten der Versorgungskette zur nachhaltigen Bereitstellung von Biomasse zur Verwendung für die Lebensmittel- und Energieerzeugung sowie für industrielle Verfahren								
16.7 – Unterstützung für lokale Entwicklungsstrategien, die nicht unter die von der örtlichen Bevölkerung betriebenen Maßnahmen zur lokalen Entwicklung fallen								
16.8 – Unterstützung für die Ausarbeitung von Waldbewirtschaftungsplänen oder gleichwertigen Instrumenten								
16.9 – Unterstützung für die Diversifizierung von landwirtschaftlichen Tätigkeiten durch Tätigkeiten in den Bereichen Gesundheitsversorgung, soziale Integration,								

	gemeinschaftsunterstützte Landwirtschaft sowie Bildung in Bezug auf Umwelt und Ernährung							
M16	16.2 – Förderung für Pilotprojekte und für die Entwicklung neuer Erzeugnisse, Verfahren, Prozesse und Technologien	O1 - Öffentliche Ausgaben insgesamt	Nicht EIP					
	16.3 – (andere) Zusammenarbeit zwischen kleinen Wirtschaftsteilnehmern bei der Organisation von gemeinsamen Arbeitsabläufen und der gemeinsamen Nutzung von Anlagen und Ressourcen sowie der Entwicklung und Vermarktung von Tourismus							
	16.4 – Förderung für die horizontale und vertikale Zusammenarbeit zwischen Akteuren der Versorgungskette zur Schaffung und Entwicklung kurzer Versorgungsketten und lokaler Märkte und für Absatzförderungsmaßnahmen in einem lokalen Rahmen im Hinblick auf die Entwicklung kurzer Versorgungsketten und lokaler Märkte							
	16.5 – Förderung für gemeinsames Handeln im Hinblick auf die Eindämmung des Klimawandels oder die Anpassung an dessen Auswirkungen und für gemeinsame Konzepte für Umweltprojekte und die gegenwärtig angewendeten ökologischen Verfahren							
	16.6 – Zusammenarbeit zwischen Beteiligten der Versorgungskette zur nachhaltigen Bereitstellung von Biomasse zur Verwendung für die Lebensmittel- und Energieerzeugung sowie für industrielle Verfahren							

	<p>16.7 – Unterstützung für lokale Entwicklungsstrategien, die nicht unter die von der örtlichen Bevölkerung betriebenen Maßnahmen zur lokalen Entwicklung fallen</p> <p>16.8 – Unterstützung für die Ausarbeitung von Waldbewirtschaftungsplänen oder gleichwertigen Instrumenten</p> <p>16.9 – Unterstützung für die Diversifizierung von landwirtschaftlichen Tätigkeiten durch Tätigkeiten in den Bereichen Gesundheitsversorgung, soziale Integration, gemeinschaftsunterstützte Landwirtschaft sowie Bildung in Bezug auf Umwelt und Ernährung</p>							
M16	<p>16.2 – Förderung für Pilotprojekte und für die Entwicklung neuer Erzeugnisse, Verfahren, Prozesse und Technologien</p> <p>16.3 – (andere) Zusammenarbeit zwischen kleinen Wirtschaftsteilnehmern bei der Organisation von gemeinsamen Arbeitsabläufen und der gemeinsamen Nutzung von Anlagen und Ressourcen sowie der Entwicklung und Vermarktung von Tourismus</p> <p>16.4 – Förderung für die horizontale und vertikale Zusammenarbeit zwischen Akteuren der Versorgungskette zur Schaffung und Entwicklung kurzer Versorgungsketten und lokaler Märkte und für Absatzförderungsmaßnahmen in einem lokalen Rahmen im Hinblick auf die Entwicklung kurzer Versorgungsketten und lokaler Märkte</p> <p>16.5 – Förderung für gemeinsames Handeln im Hinblick auf die Eindämmung</p>	O1 - Öffentliche Ausgaben insgesamt	Nicht EIP	davon FI		P2	2A	

	des Klimawandels oder die Anpassung an dessen Auswirkungen und für gemeinsame Konzepte für Umweltprojekte und die gegenwärtig angewendeten ökologischen Verfahren							
	16.6 – Zusammenarbeit zwischen Beteiligten der Versorgungskette zur nachhaltigen Bereitstellung von Biomasse zur Verwendung für die Lebensmittel- und Energieerzeugung sowie für industrielle Verfahren							
	16.7 – Unterstützung für lokale Entwicklungsstrategien, die nicht unter die von der örtlichen Bevölkerung betriebenen Maßnahmen zur lokalen Entwicklung fallen							
	16.8 – Unterstützung für die Ausarbeitung von Waldbewirtschaftungsplänen oder gleichwertigen Instrumenten							
	16.9 – Unterstützung für die Diversifizierung von landwirtschaftlichen Tätigkeiten durch Tätigkeiten in den Bereichen Gesundheitsversorgung, soziale Integration, gemeinschaftsunterstützte Landwirtschaft sowie Bildung in Bezug auf Umwelt und Ernährung							
M16	16.2 – Förderung für Pilotprojekte und für die Entwicklung neuer Erzeugnisse, Verfahren, Prozesse und Technologien	O1 - Öffentliche Ausgaben insgesamt	Nicht EIP	davon FI				
	16.3 – (andere) Zusammenarbeit zwischen kleinen Wirtschaftsteilnehmern bei der Organisation von gemeinsamen Arbeitsabläufen und der gemeinsamen Nutzung von Anlagen und Ressourcen sowie der Entwicklung und							

	<p>Vermarktung von Tourismus</p> <p>16.4 – Förderung für die horizontale und vertikale Zusammenarbeit zwischen Akteuren der Versorgungskette zur Schaffung und Entwicklung kurzer Versorgungsketten und lokaler Märkte und für Absatzförderungsmaßnahmen in einem lokalen Rahmen im Hinblick auf die Entwicklung kurzer Versorgungsketten und lokaler Märkte</p> <p>16.5 – Förderung für gemeinsames Handeln im Hinblick auf die Eindämmung des Klimawandels oder die Anpassung an dessen Auswirkungen und für gemeinsame Konzepte für Umweltprojekte und die gegenwärtig angewendeten ökologischen Verfahren</p> <p>16.6 – Zusammenarbeit zwischen Beteiligten der Versorgungskette zur nachhaltigen Bereitstellung von Biomasse zur Verwendung für die Lebensmittel- und Energieerzeugung sowie für industrielle Verfahren</p> <p>16.7 – Unterstützung für lokale Entwicklungsstrategien, die nicht unter die von der örtlichen Bevölkerung betriebenen Maßnahmen zur lokalen Entwicklung fallen</p> <p>16.8 – Unterstützung für die Ausarbeitung von Waldbewirtschaftungsplänen oder gleichwertigen Instrumenten</p> <p>16.9 – Unterstützung für die Diversifizierung von landwirtschaftlichen Tätigkeiten durch Tätigkeiten in den Bereichen Gesundheitsversorgung, soziale Integration,</p>						
--	---	--	--	--	--	--	--

	gemeinschaftsunterstützte Landwirtschaft sowie Bildung in Bezug auf Umwelt und Ernährung							
M16	16.2 – Förderung für Pilotprojekte und für die Entwicklung neuer Erzeugnisse, Verfahren, Prozesse und Technologien	O17 - Zahl der unterstützten Kooperationsvorhaben (ausgenommen EIP)	Nicht EIP			P2	2A	
M16	16.2 – Förderung für Pilotprojekte und für die Entwicklung neuer Erzeugnisse, Verfahren, Prozesse und Technologien	O17 - Zahl der unterstützten Kooperationsvorhaben (ausgenommen EIP)	Nicht EIP					
M16	16.3 – (andere) Zusammenarbeit zwischen kleinen Wirtschaftsteilnehmern bei der Organisation von gemeinsamen Arbeitsabläufen und der gemeinsamen Nutzung von Anlagen und Ressourcen sowie der Entwicklung und Vermarktung von Tourismus	O17 - Zahl der unterstützten Kooperationsvorhaben (ausgenommen EIP)	Nicht EIP			P2	2A	
M16	16.3 – (andere) Zusammenarbeit zwischen kleinen Wirtschaftsteilnehmern bei der Organisation von gemeinsamen Arbeitsabläufen und der gemeinsamen Nutzung von Anlagen und Ressourcen sowie der Entwicklung und Vermarktung von Tourismus	O17 - Zahl der unterstützten Kooperationsvorhaben (ausgenommen EIP)	Nicht EIP					
M16	16.4 – Förderung für die horizontale und vertikale Zusammenarbeit zwischen Akteuren der Versorgungskette zur Schaffung und Entwicklung kurzer Versorgungsketten und lokaler Märkte und für Absatzförderungsmaßnahmen in einem lokalen Rahmen im Hinblick auf die Entwicklung kurzer Versorgungsketten und lokaler Märkte	O17 - Zahl der unterstützten Kooperationsvorhaben (ausgenommen EIP)	Nicht EIP			P2	2A	
M16	16.4 – Förderung für die horizontale und vertikale Zusammenarbeit zwischen Akteuren der Versorgungskette zur Schaffung und Entwicklung	O17 - Zahl der unterstützten Kooperationsvorhaben (ausgenommen EIP)	Nicht EIP					

	kurzer Versorgungsketten und lokaler Märkte und für Absatzförderungsmaßnahmen in einem lokalen Rahmen im Hinblick auf die Entwicklung kurzer Versorgungsketten und lokaler Märkte							
M16	16.5 – Förderung für gemeinsames Handeln im Hinblick auf die Eindämmung des Klimawandels oder die Anpassung an dessen Auswirkungen und für gemeinsame Konzepte für Umweltprojekte und die gegenwärtig angewendeten ökologischen Verfahren	O1 - Öffentliche Ausgaben insgesamt	Nicht EIP			P2	2A	
M16	16.5 – Förderung für gemeinsames Handeln im Hinblick auf die Eindämmung des Klimawandels oder die Anpassung an dessen Auswirkungen und für gemeinsame Konzepte für Umweltprojekte und die gegenwärtig angewendeten ökologischen Verfahren	O1 - Öffentliche Ausgaben insgesamt	Nicht EIP					
M16	16.5 – Förderung für gemeinsames Handeln im Hinblick auf die Eindämmung des Klimawandels oder die Anpassung an dessen Auswirkungen und für gemeinsame Konzepte für Umweltprojekte und die gegenwärtig angewendeten ökologischen Verfahren	O17 - Zahl der unterstützten Kooperationsvorhaben (ausgenommen EIP)	Nicht EIP			P2	2A	
M16	16.5 – Förderung für gemeinsames Handeln im Hinblick auf die Eindämmung des Klimawandels oder die Anpassung an dessen Auswirkungen und für gemeinsame Konzepte für Umweltprojekte und die gegenwärtig angewendeten ökologischen Verfahren	O17 - Zahl der unterstützten Kooperationsvorhaben (ausgenommen EIP)	Nicht EIP					
M16	16.6 – Zusammenarbeit zwischen Beteiligten der Versorgungskette zur nachhaltigen Bereitstellung von Biomasse zur Verwendung für die Lebensmittel- und	O17 - Zahl der unterstützten Kooperationsvorhaben (ausgenommen EIP)	Nicht EIP			P2	2A	

	Energieerzeugung sowie für industrielle Verfahren							
M16	16.6 – Zusammenarbeit zwischen Beteiligten der Versorgungskette zur nachhaltigen Bereitstellung von Biomasse zur Verwendung für die Lebensmittel- und Energieerzeugung sowie für industrielle Verfahren	O17 - Zahl der unterstützten Kooperationsvorhaben (ausgenommen EIP)	Nicht EIP					
M16	16.7 – Unterstützung für lokale Entwicklungsstrategien, die nicht unter die von der örtlichen Bevölkerung betriebenen Maßnahmen zur lokalen Entwicklung fallen	O17 - Zahl der unterstützten Kooperationsvorhaben (ausgenommen EIP)	Nicht EIP			P2	2A	
M16	16.7 – Unterstützung für lokale Entwicklungsstrategien, die nicht unter die von der örtlichen Bevölkerung betriebenen Maßnahmen zur lokalen Entwicklung fallen	O17 - Zahl der unterstützten Kooperationsvorhaben (ausgenommen EIP)	Nicht EIP					
M16	16.8 – Unterstützung für die Ausarbeitung von Waldbewirtschaftungsplänen oder gleichwertigen Instrumenten	O17 - Zahl der unterstützten Kooperationsvorhaben (ausgenommen EIP)	Nicht EIP			P2	2A	
M16	16.8 – Unterstützung für die Ausarbeitung von Waldbewirtschaftungsplänen oder gleichwertigen Instrumenten	O17 - Zahl der unterstützten Kooperationsvorhaben (ausgenommen EIP)	Nicht EIP					
M16	16.9 – Unterstützung für die Diversifizierung von landwirtschaftlichen Tätigkeiten durch Tätigkeiten in den Bereichen Gesundheitsversorgung, soziale Integration, gemeinschaftsunterstützte Landwirtschaft sowie Bildung in Bezug auf Umwelt und Ernährung	O17 - Zahl der unterstützten Kooperationsvorhaben (ausgenommen EIP)	Nicht EIP			P2	2A	
M16	16.9 – Unterstützung für die Diversifizierung von landwirtschaftlichen Tätigkeiten durch Tätigkeiten in den Bereichen Gesundheitsversorgung, soziale Integration,	O17 - Zahl der unterstützten Kooperationsvorhaben (ausgenommen EIP)	Nicht EIP					

gemeinschaftsunterstützte Landwirtschaft sowie Bildung in Bezug auf Umwelt und Ernährung								
---	--	--	--	--	--	--	--	--

11.b2) Tabelle B2.1: Realisierte LEADER-Outputs (jährl. Durchführungsbericht) – KUMULIERT

Maßnahme	Indikator	Teilmaßnahme	Dimension 1	Priorität	Schwerpunktbereich	Erzielter Output (2014 – 2015 kumuliert)
M19	O1 - Öffentliche Ausgaben insgesamt	19.1 – Vorbereitende Unterstützung	LEADER Start-up-Kit	P6	6B	
M19	O1 - Öffentliche Ausgaben insgesamt	19.1 – Vorbereitende Unterstützung	Unterstützung für die Ausarbeitung von lokalen Entwicklungsstrategien	P6	6B	
M19	O1 - Öffentliche Ausgaben insgesamt	19.2 – Förderung für die Durchführung der Vorhaben im Rahmen der von der örtlichen Bevölkerung betriebenen Strategie für lokale Entwicklung	(based on Predominant FA (1A) to which the project contributes)	P6	6B	
M19	O1 - Öffentliche Ausgaben insgesamt	19.2 – Förderung für die Durchführung der Vorhaben im Rahmen der von der örtlichen Bevölkerung betriebenen Strategie für lokale Entwicklung	(based on Predominant FA (1B) to which the project contributes)	P6	6B	
M19	O1 - Öffentliche Ausgaben insgesamt	19.2 – Förderung für die Durchführung der Vorhaben im Rahmen der von der örtlichen Bevölkerung betriebenen Strategie für lokale Entwicklung	(based on Predominant FA (1C) to which the project contributes)	P6	6B	
M19	O1 - Öffentliche Ausgaben insgesamt	19.2 – Förderung für die Durchführung der Vorhaben im Rahmen der von der örtlichen Bevölkerung betriebenen Strategie für lokale Entwicklung	(based on Predominant FA (2A) to which the project contributes)	P6	6B	
M19	O1 - Öffentliche Ausgaben insgesamt	19.2 – Förderung für die Durchführung der Vorhaben im Rahmen der von der örtlichen Bevölkerung betriebenen Strategie für lokale Entwicklung	(based on Predominant FA (2B) to which the project contributes)	P6	6B	
M19	O1 - Öffentliche Ausgaben insgesamt	19.2 – Förderung für die Durchführung der Vorhaben im Rahmen der von der örtlichen Bevölkerung betriebenen Strategie für lokale Entwicklung	(based on Predominant FA (3A) to which the project contributes)	P6	6B	
M19	O1 - Öffentliche Ausgaben insgesamt	19.2 – Förderung für die Durchführung der Vorhaben im Rahmen der von der örtlichen Bevölkerung betriebenen Strategie für lokale Entwicklung	(based on Predominant FA (3B) to which the project contributes)	P6	6B	
M19	O1 - Öffentliche Ausgaben insgesamt	19.2 – Förderung für die Durchführung der Vorhaben im Rahmen der von der örtlichen Bevölkerung betriebenen Strategie für lokale Entwicklung	(based on Predominant FA (4A) to which the project contributes)	P6	6B	
M19	O1 - Öffentliche Ausgaben insgesamt	19.2 – Förderung für die Durchführung der Vorhaben im Rahmen der von der örtlichen Bevölkerung betriebenen Strategie für lokale Entwicklung	(based on Predominant FA (4B) to which the project contributes)	P6	6B	

		Entwicklung				
M19	O1 - Öffentliche Ausgaben insgesamt	19.2 – Förderung für die Durchführung der Vorhaben im Rahmen der von der örtlichen Bevölkerung betriebenen Strategie für lokale Entwicklung	(based on Predominant FA (4C) to which the project contributes)	P6	6B	
M19	O1 - Öffentliche Ausgaben insgesamt	19.2 – Förderung für die Durchführung der Vorhaben im Rahmen der von der örtlichen Bevölkerung betriebenen Strategie für lokale Entwicklung	(based on Predominant FA (5A) to which the project contributes)	P6	6B	
M19	O1 - Öffentliche Ausgaben insgesamt	19.2 – Förderung für die Durchführung der Vorhaben im Rahmen der von der örtlichen Bevölkerung betriebenen Strategie für lokale Entwicklung	(based on Predominant FA (5B) to which the project contributes)	P6	6B	
M19	O1 - Öffentliche Ausgaben insgesamt	19.2 – Förderung für die Durchführung der Vorhaben im Rahmen der von der örtlichen Bevölkerung betriebenen Strategie für lokale Entwicklung	(based on Predominant FA (5C) to which the project contributes)	P6	6B	
M19	O1 - Öffentliche Ausgaben insgesamt	19.2 – Förderung für die Durchführung der Vorhaben im Rahmen der von der örtlichen Bevölkerung betriebenen Strategie für lokale Entwicklung	(based on Predominant FA (5D) to which the project contributes)	P6	6B	
M19	O1 - Öffentliche Ausgaben insgesamt	19.2 – Förderung für die Durchführung der Vorhaben im Rahmen der von der örtlichen Bevölkerung betriebenen Strategie für lokale Entwicklung	(based on Predominant FA (5E) to which the project contributes)	P6	6B	
M19	O1 - Öffentliche Ausgaben insgesamt	19.2 – Förderung für die Durchführung der Vorhaben im Rahmen der von der örtlichen Bevölkerung betriebenen Strategie für lokale Entwicklung	(based on Predominant FA (6A) to which the project contributes)	P6	6B	
M19	O1 - Öffentliche Ausgaben insgesamt	19.2 – Förderung für die Durchführung der Vorhaben im Rahmen der von der örtlichen Bevölkerung betriebenen Strategie für lokale Entwicklung	(based on Predominant FA (6B) to which the project contributes)	P6	6B	
M19	O1 - Öffentliche Ausgaben insgesamt	19.2 – Förderung für die Durchführung der Vorhaben im Rahmen der von der örtlichen Bevölkerung betriebenen Strategie für lokale Entwicklung	(based on Predominant FA (6C) to which the project contributes)	P6	6B	
M19	O1 - Öffentliche Ausgaben insgesamt	19.2 – Förderung für die Durchführung der Vorhaben im Rahmen der von der örtlichen Bevölkerung betriebenen Strategie für lokale Entwicklung	(based on Predominant FA (Additional FA) to which the project contributes)	P6	6B	
M19	O1 - Öffentliche Ausgaben insgesamt	19.3 – Vorbereitung und Durchführung von Kooperationsmaßnahmen der lokalen Aktionsgruppe	vorbereitende technische Unterstützung für Zusammenarbeit	P6	6B	
M19	O1 - Öffentliche Ausgaben insgesamt	19.3 – Vorbereitung und Durchführung von Kooperationsmaßnahmen der lokalen Aktionsgruppe	Unterstützung für gebietsübergreifende Zusammenarbeit (Projekte)	P6	6B	
M19	O1 - Öffentliche Ausgaben insgesamt	19.3 – Vorbereitung und Durchführung von Kooperationsmaßnahmen der lokalen	Unterstützung für transnationale Zusammenarbeit (Projekte)	P6	6B	

		Aktionsgruppe				
M19	O1 - Öffentliche Ausgaben insgesamt	19.4 – Förderung für die laufenden Kosten und die Aktivierung	Unterstützung der Sensibilisierung für die lokale Entwicklungsstrategie	P6	6B	
M19	O1 - Öffentliche Ausgaben insgesamt	19.4 – Förderung für die laufenden Kosten und die Aktivierung	Unterstützung für die laufenden Kosten der lokalen Entwicklungsstrategie	P6	6B	
M19	O18 - Von einer lokalen Aktionsgruppe abgedeckte Personen			P6	6B	7.250.000,00
M19	O19 - Zahl der ausgewählten lokalen Aktionsgruppen			P6	6B	68,00
M19	O19 - Zahl der ausgewählten lokalen Aktionsgruppen		Förderung aus mehreren Fonds	P6	6B	
M19	O20 - Zahl der unterstützten LEADER-Projekte	19.2 – Förderung für die Durchführung der Vorhaben im Rahmen der von der örtlichen Bevölkerung betriebenen Strategie für lokale Entwicklung	(based on Predominant FA (1A) to which the project contributes)	P6	6B	
M19	O20 - Zahl der unterstützten LEADER-Projekte	19.2 – Förderung für die Durchführung der Vorhaben im Rahmen der von der örtlichen Bevölkerung betriebenen Strategie für lokale Entwicklung	(based on Predominant FA (1B) to which the project contributes)	P6	6B	
M19	O20 - Zahl der unterstützten LEADER-Projekte	19.2 – Förderung für die Durchführung der Vorhaben im Rahmen der von der örtlichen Bevölkerung betriebenen Strategie für lokale Entwicklung	(based on Predominant FA (1C) to which the project contributes)	P6	6B	
M19	O20 - Zahl der unterstützten LEADER-Projekte	19.2 – Förderung für die Durchführung der Vorhaben im Rahmen der von der örtlichen Bevölkerung betriebenen Strategie für lokale Entwicklung	(based on Predominant FA (2A) to which the project contributes)	P6	6B	
M19	O20 - Zahl der unterstützten LEADER-Projekte	19.2 – Förderung für die Durchführung der Vorhaben im Rahmen der von der örtlichen Bevölkerung betriebenen Strategie für lokale Entwicklung	(based on Predominant FA (2B) to which the project contributes)	P6	6B	
M19	O20 - Zahl der unterstützten LEADER-Projekte	19.2 – Förderung für die Durchführung der Vorhaben im Rahmen der von der örtlichen Bevölkerung betriebenen Strategie für lokale Entwicklung	(based on Predominant FA (3A) to which the project contributes)	P6	6B	
M19	O20 - Zahl der unterstützten LEADER-Projekte	19.2 – Förderung für die Durchführung der Vorhaben im Rahmen der von der örtlichen Bevölkerung betriebenen Strategie für lokale Entwicklung	(based on Predominant FA (3B) to which the project contributes)	P6	6B	
M19	O20 - Zahl der unterstützten LEADER-Projekte	19.2 – Förderung für die Durchführung der Vorhaben im Rahmen der von der örtlichen Bevölkerung betriebenen Strategie für lokale Entwicklung	(based on Predominant FA (4A) to which the project contributes)	P6	6B	
M19	O20 - Zahl der unterstützten LEADER-Projekte	19.2 – Förderung für die Durchführung der Vorhaben im Rahmen der von der örtlichen Bevölkerung betriebenen Strategie für lokale Entwicklung	(based on Predominant FA (4B) to which the project contributes)	P6	6B	
M19	O20 - Zahl der unterstützten LEADER-Projekte	19.2 – Förderung für die Durchführung der Vorhaben im Rahmen der von der örtlichen Bevölkerung betriebenen Strategie für lokale Entwicklung	(based on Predominant FA (4C) to which the project contributes)	P6	6B	

	Projekte	Vorhaben im Rahmen der von der örtlichen Bevölkerung betriebenen Strategie für lokale Entwicklung	project contributes)			
M19	O20 - Zahl der unterstützten LEADER-Projekte	19.2 – Förderung für die Durchführung der Vorhaben im Rahmen der von der örtlichen Bevölkerung betriebenen Strategie für lokale Entwicklung	(based on Predominant FA (5A) to which the project contributes)	P6	6B	
M19	O20 - Zahl der unterstützten LEADER-Projekte	19.2 – Förderung für die Durchführung der Vorhaben im Rahmen der von der örtlichen Bevölkerung betriebenen Strategie für lokale Entwicklung	(based on Predominant FA (5B) to which the project contributes)	P6	6B	
M19	O20 - Zahl der unterstützten LEADER-Projekte	19.2 – Förderung für die Durchführung der Vorhaben im Rahmen der von der örtlichen Bevölkerung betriebenen Strategie für lokale Entwicklung	(based on Predominant FA (5C) to which the project contributes)	P6	6B	
M19	O20 - Zahl der unterstützten LEADER-Projekte	19.2 – Förderung für die Durchführung der Vorhaben im Rahmen der von der örtlichen Bevölkerung betriebenen Strategie für lokale Entwicklung	(based on Predominant FA (5D) to which the project contributes)	P6	6B	
M19	O20 - Zahl der unterstützten LEADER-Projekte	19.2 – Förderung für die Durchführung der Vorhaben im Rahmen der von der örtlichen Bevölkerung betriebenen Strategie für lokale Entwicklung	(based on Predominant FA (5E) to which the project contributes)	P6	6B	
M19	O20 - Zahl der unterstützten LEADER-Projekte	19.2 – Förderung für die Durchführung der Vorhaben im Rahmen der von der örtlichen Bevölkerung betriebenen Strategie für lokale Entwicklung	(based on Predominant FA (6A) to which the project contributes)	P6	6B	
M19	O20 - Zahl der unterstützten LEADER-Projekte	19.2 – Förderung für die Durchführung der Vorhaben im Rahmen der von der örtlichen Bevölkerung betriebenen Strategie für lokale Entwicklung	(based on Predominant FA (6B) to which the project contributes)	P6	6B	
M19	O20 - Zahl der unterstützten LEADER-Projekte	19.2 – Förderung für die Durchführung der Vorhaben im Rahmen der von der örtlichen Bevölkerung betriebenen Strategie für lokale Entwicklung	(based on Predominant FA (6C) to which the project contributes)	P6	6B	
M19	O20 - Zahl der unterstützten LEADER-Projekte	19.2 – Förderung für die Durchführung der Vorhaben im Rahmen der von der örtlichen Bevölkerung betriebenen Strategie für lokale Entwicklung	(based on Predominant FA (Additional FA) to which the project contributes)	P6	6B	
M19	O21 - Zahl der unterstützten Kooperationsprojekte		Kooperation gebietsübergreifend	P6	6B	
M19	O21 - Zahl der unterstützten Kooperationsprojekte		Kooperation transnational	P6	6B	
M19	O22 - Art und Anzahl der Projektträger		LAG	P6	6B	
M19	O22 - Art und Anzahl der Projektträger		NRO	P6	6B	
M19	O22 - Art und Anzahl der Projektträger		Sonstige(s)	P6	6B	
M19	O22 - Art und Anzahl der Projektträger		Öffentliche Stellen	P6	6B	

M19	O22 - Art und Anzahl der Projektträger		KMU	P6	6B	
M19	O23 - Zahl der an einem Kooperationsprojekt beteiligten lokalen Aktionsgruppen (einmalig erfasst)		Kooperation gebietsübergreifend	P6	6B	
M19	O23 - Zahl der an einem Kooperationsprojekt beteiligten lokalen Aktionsgruppen (einmalig erfasst)		Kooperation transnational	P6	6B	

11.b3) Tabelle B2.2: LEADER-Datenelemente für die Begleitung von Beiträgen zum Hauptschwerpunktbereich – KUMULIERT

Maßnahme	Priorität	Schwerpunktbereich	Indikator	Dimension 1	Wert (2014 – 2015 N KUMULIERT)
M19	P1	1A	O1 - Öffentliche Ausgaben insgesamt		0,00
M19	P1	1B	T2 - T2: Gesamtzahl der Kooperationsvorhaben, die im Rahmen der Maßnahme „Zusammenarbeit“ unterstützt werden (Artikel 35 der Verordnung (EU) Nr. 1305/2013) (Gruppen, Netzwerke/Cluster, Pilotprojekte...) (Schwerpunktbereich 1B)		
M19	P1	1C	O12 - Zahl der Schulungsteilnehmer		
M19	P2	2A	O4 - Zahl der unterstützten Betriebe/Begünstigten		
M19	P2	2B	O4 - Zahl der unterstützten Betriebe/Begünstigten		
M19	P3	3A	O4 - Zahl der unterstützten Betriebe/Begünstigten		
M19	P3	3B	O4 - Zahl der unterstützten Betriebe/Begünstigten		
M19	P4	4A	O5 - Gesamtfläche (ha)	Landwirtschaft	
M19	P4	4A	O5 - Gesamtfläche (ha)	Forstwirtschaft	
M19	P4	4B	O5 - Gesamtfläche (ha)	Landwirtschaft	
M19	P4	4B	O5 - Gesamtfläche (ha)	Forstwirtschaft	
M19	P4	4C	O5 - Gesamtfläche (ha)	Landwirtschaft	
M19	P4	4C	O5 - Gesamtfläche (ha)	Forstwirtschaft	
M19	P5	5A	O5 - Gesamtfläche (ha)		
M19	P5	5B	O2 - Gesamtinvestitionen		
M19	P5	5C	O2 - Gesamtinvestitionen		
M19	P5	5D	O5 - Gesamtfläche (ha)		
M19	P5	5D	O8 - Zahl der unterstützten Großvieheinheiten (GVE)		
M19	P5	5E	O5 - Gesamtfläche (ha)		
M19	P6	6A	T20 - T20: In unterstützten Projekten geschaffene Arbeitsplätze (Schwerpunktbereich 6A)		0,00
M19	P6	6B	O15 - Personen, die von verbesserten Dienstleistungen/Infrastrukturen profitieren (IT usw.)	Sonstige(s)	
M19	P6	6C	O15 - Personen, die von verbesserten Dienstleistungen/Infrastrukturen profitieren (IT usw.)	IT	

11.b4) Tabelle B2.3: Begleitung der technischen Hilfe – KUMULIERT

Maßnahme	Teilmaßnahme	Indikator	Dimension 1	Dimension 2	Wert Tabelle B2.3
M20	20.1 - Förderung für technische Hilfe (außer nationales Netzwerk für den ländlichen Raum)	O1 - Öffentliche Ausgaben insgesamt	Verwaltungskosten (Personal, Material ...)	Insgesamt	
M20	20.1 - Förderung für technische Hilfe (außer nationales Netzwerk für den ländlichen Raum)	O1 - Öffentliche Ausgaben insgesamt	sonstige Kosten (Studien, Schulungen ...)	Insgesamt	
M20	20.2 – Förderung für die Einrichtung und den Betrieb des nationalen Netzwerks für den ländlichen Raum	O1 - Öffentliche Ausgaben insgesamt	Unterstützung für technische Hilfe insgesamt		
M20	20.2 – Förderung für die Einrichtung und den Betrieb des nationalen Netzwerks für den ländlichen Raum	O1 - Öffentliche Ausgaben insgesamt	Unterstützung für technische Hilfe insgesamt	davon Unterstützung für die Einrichtung und den Betrieb des NLR	
M20	20.2 – Förderung für die Einrichtung und den Betrieb des nationalen Netzwerks für den ländlichen Raum	O24 - Zahl der thematischen und analytischen Austauschmöglichkeiten, die mit Unterstützung des nationalen Netzes für den ländlichen Raum geschaffen wurden	Beratungen mit Interessenträgern		
M20	20.2 – Förderung für die Einrichtung und den Betrieb des nationalen Netzwerks für den ländlichen Raum	O24 - Zahl der thematischen und analytischen Austauschmöglichkeiten, die mit Unterstützung des nationalen Netzes für den ländlichen Raum geschaffen wurden	Beratungen mit Interessenträgern	davon mit Fokus auf die Weitergabe und Verbreitung von Erkenntnissen aus Begleitung und Bewertung	
M20	20.2 – Förderung für die Einrichtung und den Betrieb des nationalen Netzwerks für den ländlichen Raum	O24 - Zahl der thematischen und analytischen Austauschmöglichkeiten, die mit Unterstützung des nationalen Netzes für den ländlichen Raum geschaffen wurden	Beratungen mit Interessenträgern	davon auf Berater und/oder Dienste zur Innovationsunterstützung ausgerichtet	
M20	20.2 – Förderung für die Einrichtung und den Betrieb des nationalen Netzwerks für den ländlichen Raum	O24 - Zahl der thematischen und analytischen Austauschmöglichkeiten, die mit Unterstützung des nationalen Netzes für den ländlichen Raum geschaffen wurden	Beratungen mit Interessenträgern	davon auf LAG einschließlich Kooperationsunterstützung ausgerichtet	
M20	20.2 – Förderung für die Einrichtung und den Betrieb des nationalen Netzwerks für den ländlichen Raum	O24 - Zahl der thematischen und analytischen Austauschmöglichkeiten, die mit Unterstützung des nationalen Netzes für den ländlichen Raum geschaffen wurden	Sonstiges (Schulungen, Internetforen ...)		
M20	20.2 – Förderung für die Einrichtung und den Betrieb des nationalen Netzwerks für den ländlichen Raum	O24 - Zahl der thematischen und analytischen Austauschmöglichkeiten, die mit Unterstützung des nationalen Netzes für den ländlichen Raum geschaffen wurden	Sonstiges (Schulungen, Internetforen ...)	davon mit Fokus auf die Weitergabe und Verbreitung von Erkenntnissen aus Begleitung und Bewertung	
M20	20.2 – Förderung für die Einrichtung und den Betrieb des nationalen Netzwerks für den ländlichen Raum	O24 - Zahl der thematischen und analytischen Austauschmöglichkeiten, die mit Unterstützung des nationalen Netzes für den ländlichen Raum geschaffen wurden	Sonstiges (Schulungen, Internetforen ...)	davon auf Berater und/oder Dienste zur Innovationsunterstützung ausgerichtet	

M20	20.2 – Förderung für die Einrichtung und den Betrieb des nationalen Netzwerks für den ländlichen Raum	O24 - Zahl der thematischen und analytischen Austauschmöglichkeiten, die mit Unterstützung des nationalen Netzes für den ländlichen Raum geschaffen wurden	Sonstiges (Schulungen, Internetforen ...)	davon auf LAG einschließlich Kooperationsunterstützung ausgerichtet	
M20	20.2 – Förderung für die Einrichtung und den Betrieb des nationalen Netzwerks für den ländlichen Raum	O24 - Zahl der thematischen und analytischen Austauschmöglichkeiten, die mit Unterstützung des nationalen Netzes für den ländlichen Raum geschaffen wurden	Thematische Arbeitsgruppen		
M20	20.2 – Förderung für die Einrichtung und den Betrieb des nationalen Netzwerks für den ländlichen Raum	O24 - Zahl der thematischen und analytischen Austauschmöglichkeiten, die mit Unterstützung des nationalen Netzes für den ländlichen Raum geschaffen wurden	Thematische Arbeitsgruppen	davon mit Fokus auf die Weitergabe und Verbreitung von Erkenntnissen aus Begleitung und Bewertung	
M20	20.2 – Förderung für die Einrichtung und den Betrieb des nationalen Netzwerks für den ländlichen Raum	O24 - Zahl der thematischen und analytischen Austauschmöglichkeiten, die mit Unterstützung des nationalen Netzes für den ländlichen Raum geschaffen wurden	Thematische Arbeitsgruppen	davon auf Berater und/oder Dienste zur Innovationsunterstützung ausgerichtet	
M20	20.2 – Förderung für die Einrichtung und den Betrieb des nationalen Netzwerks für den ländlichen Raum	O24 - Zahl der thematischen und analytischen Austauschmöglichkeiten, die mit Unterstützung des nationalen Netzes für den ländlichen Raum geschaffen wurden	Thematische Arbeitsgruppen	davon auf LAG einschließlich Kooperationsunterstützung ausgerichtet	
M20	20.2 – Förderung für die Einrichtung und den Betrieb des nationalen Netzwerks für den ländlichen Raum	O25 - Zahl der Kommunikationstools des nationalen Netzes für den ländlichen Raum	Zahl der von NLR organisierten Veranstaltungen		
M20	20.2 – Förderung für die Einrichtung und den Betrieb des nationalen Netzwerks für den ländlichen Raum	O25 - Zahl der Kommunikationstools des nationalen Netzes für den ländlichen Raum	Zahl der von NLR organisierten Veranstaltungen	davon mit Fokus auf die Weitergabe und Verbreitung von Erkenntnissen aus Begleitung und Bewertung	
M20	20.2 – Förderung für die Einrichtung und den Betrieb des nationalen Netzwerks für den ländlichen Raum	O25 - Zahl der Kommunikationstools des nationalen Netzes für den ländlichen Raum	Zahl der von NLR organisierten Veranstaltungen	davon auf Berater und/oder Dienste zur Innovationsunterstützung ausgerichtet	
M20	20.2 – Förderung für die Einrichtung und den Betrieb des nationalen Netzwerks für den ländlichen Raum	O25 - Zahl der Kommunikationstools des nationalen Netzes für den ländlichen Raum	Zahl der von NLR organisierten Veranstaltungen	davon auf LAG einschließlich Kooperationsunterstützung ausgerichtet	
M20	20.2 – Förderung für die Einrichtung und den Betrieb des nationalen Netzwerks für den ländlichen Raum	O25 - Zahl der Kommunikationstools des nationalen Netzes für den ländlichen Raum	Zahl anderer Instrumente (Website, Social Media ...)		
M20	20.2 – Förderung für die Einrichtung und den Betrieb des nationalen Netzwerks für den ländlichen Raum	O25 - Zahl der Kommunikationstools des nationalen Netzes für den ländlichen Raum	Zahl anderer Instrumente (Website, Social Media ...)	davon mit Fokus auf die Weitergabe und Verbreitung von Erkenntnissen aus Begleitung und Bewertung	
M20	20.2 – Förderung für die Einrichtung und den Betrieb des nationalen Netzwerks für den ländlichen Raum	O25 - Zahl der Kommunikationstools des nationalen Netzes für den ländlichen Raum	Zahl anderer Instrumente (Website, Social Media ...)	davon auf Berater und/oder Dienste zur Innovationsunterstützung ausgerichtet	
M20	20.2 – Förderung für die Einrichtung und den Betrieb des nationalen Netzwerks für den ländlichen Raum	O25 - Zahl der Kommunikationstools des nationalen Netzes für den ländlichen Raum	Zahl anderer Instrumente (Website, Social Media ...)	davon auf LAG einschließlich Kooperationsunterstützung ausgerichtet	
M20	20.2 – Förderung für die Einrichtung und den Betrieb des nationalen Netzwerks für den ländlichen Raum	O25 - Zahl der Kommunikationstools des nationalen Netzes für den ländlichen Raum	Zahl der von NLR gesammelten und verbreiteten Projektbeispiele		
M20	20.2 – Förderung für die Einrichtung und den Betrieb des nationalen Netzwerks für den ländlichen Raum	O25 - Zahl der Kommunikationstools des	Zahl der Veröffentlichungen: Faltblätter,		

	Betrieb des nationalen Netzwerks für den ländlichen Raum	nationalen Netzes für den ländlichen Raum	Newsletter, Zeitschriften ... einschließlich elektronischer Publikationen		
M20	20.2 – Förderung für die Einrichtung und den Betrieb des nationalen Netzwerks für den ländlichen Raum	O25 - Zahl der Kommunikationstools des nationalen Netzes für den ländlichen Raum	Zahl der Veröffentlichungen: Faltblätter, Newsletter, Zeitschriften ... einschließlich elektronischer Publikationen	davon mit Fokus auf die Weitergabe und Verbreitung von Erkenntnissen aus Begleitung und Bewertung	
M20	20.2 – Förderung für die Einrichtung und den Betrieb des nationalen Netzwerks für den ländlichen Raum	O25 - Zahl der Kommunikationstools des nationalen Netzes für den ländlichen Raum	Zahl der Veröffentlichungen: Faltblätter, Newsletter, Zeitschriften ... einschließlich elektronischer Publikationen	davon auf Berater und/oder Dienste zur Innovationsunterstützung ausgerichtet	
M20	20.2 – Förderung für die Einrichtung und den Betrieb des nationalen Netzwerks für den ländlichen Raum	O25 - Zahl der Kommunikationstools des nationalen Netzes für den ländlichen Raum	Zahl der Veröffentlichungen: Faltblätter, Newsletter, Zeitschriften ... einschließlich elektronischer Publikationen	davon auf LAG einschließlich Kooperationsunterstützung ausgerichtet	
M20	20.2 – Förderung für die Einrichtung und den Betrieb des nationalen Netzwerks für den ländlichen Raum	O26 - Zahl der Maßnahmen des Europäischen Netzes für die Entwicklung des ländlichen Raums, an dem das nationale Netz teilgenommen hat			
M20	20.2 – Förderung für die Einrichtung und den Betrieb des nationalen Netzwerks für den ländlichen Raum	O26 - Zahl der Maßnahmen des Europäischen Netzes für die Entwicklung des ländlichen Raums, an dem das nationale Netz teilgenommen hat	davon mit aktivem Beitrag seitens NLR		

11.b5) Tabelle B3: Jährliche Begleitung gebietsbezogener, mehrjähriger und auf Großvieheinheiten bezogener Maßnahmen (jährl. Durchführungsbericht) – JÄHRLICH

11.b5.a) 2014

Maßnahme	Teilmaßnahme	Indikator	Dimension 1	Dimension 2	Priorität	Schwerpunktbereich	Erzielter Output (JÄHRLICH)
M10	10.1 – Zahlungen von Agrarumwelt- und Klimaverpflichtungen	O1 - Öffentliche Ausgaben insgesamt	Sonstige(s)		P4		0,00
M10	10.1 – Zahlungen von Agrarumwelt- und Klimaverpflichtungen	O1 - Öffentliche Ausgaben insgesamt	Sonstige(s)		P5	5D	0,00
M10	10.1 – Zahlungen von Agrarumwelt- und Klimaverpflichtungen	O1 - Öffentliche Ausgaben insgesamt	Sonstige(s)		P5	5E	0,00
M10	10.1 – Zahlungen von Agrarumwelt- und Klimaverpflichtungen	O1 - Öffentliche Ausgaben insgesamt	Sonstige(s)				0,00
M10	10.1 – Zahlungen von Agrarumwelt- und Klimaverpflichtungen	O1 - Öffentliche Ausgaben insgesamt	Inputmanagement einschl. integrierter Produktion (Verringerung des Einsatzes mineralischer Düngemittel und von Pestiziden)		P4		11.969.249,75
M10	10.1 – Zahlungen von Agrarumwelt- und Klimaverpflichtungen	O1 - Öffentliche Ausgaben insgesamt	Inputmanagement einschl. integrierter Produktion (Verringerung des Einsatzes mineralischer Düngemittel und von Pestiziden)		P5	5D	0,00
M10	10.1 – Zahlungen von Agrarumwelt- und Klimaverpflichtungen	O1 - Öffentliche Ausgaben insgesamt	Inputmanagement einschl. integrierter Produktion (Verringerung des Einsatzes mineralischer Düngemittel und von Pestiziden)		P5	5E	26.008.836,14
M10	10.1 – Zahlungen von Agrarumwelt- und Klimaverpflichtungen	O1 - Öffentliche Ausgaben insgesamt	Inputmanagement einschl. integrierter Produktion (Verringerung des Einsatzes mineralischer Düngemittel und von Pestiziden)				37.978.085,89
M10	10.1 – Zahlungen von Agrarumwelt- und Klimaverpflichtungen	O1 - Öffentliche Ausgaben insgesamt	Anbaumethoden	Bodenbedeckung, Pflugtechniken, bodenschonende Bearbeitung, konservierende Landwirtschaft	P4		21.569.582,50
M10	10.1 – Zahlungen von	O1 - Öffentliche Ausgaben	Anbaumethoden	Bodenbedeckung,	P5	5D	0,00

	Agrarumwelt- und Klimaverpflichtungen	insgesamt		Pflugtechniken, bodenschonende Bearbeitung, konservierende Landwirtschaft			
M10	10.1 – Zahlungen von Agrarumwelt- und Klimaverpflichtungen	O1 - Öffentliche Ausgaben insgesamt	Anbaumethoden	Bodenbedeckung, Pflugtechniken, bodenschonende Bearbeitung, konservierende Landwirtschaft	P5	5E	0,00
M10	10.1 – Zahlungen von Agrarumwelt- und Klimaverpflichtungen	O1 - Öffentliche Ausgaben insgesamt	Anbaumethoden	Bodenbedeckung, Pflugtechniken, bodenschonende Bearbeitung, konservierende Landwirtschaft			21.569.582,50
M10	10.1 – Zahlungen von Agrarumwelt- und Klimaverpflichtungen	O1 - Öffentliche Ausgaben insgesamt	Bewässerung/Austrocknung	Verminderung bewässerter Flächen und/oder der Bewässerungsrate, Bewässerungstechniken	P4		0,00
M10	10.1 – Zahlungen von Agrarumwelt- und Klimaverpflichtungen	O1 - Öffentliche Ausgaben insgesamt	Bewässerung/Austrocknung	Verminderung bewässerter Flächen und/oder der Bewässerungsrate, Bewässerungstechniken	P5	5D	0,00
M10	10.1 – Zahlungen von Agrarumwelt- und Klimaverpflichtungen	O1 - Öffentliche Ausgaben insgesamt	Bewässerung/Austrocknung	Verminderung bewässerter Flächen und/oder der Bewässerungsrate, Bewässerungstechniken	P5	5E	0,00
M10	10.1 – Zahlungen von Agrarumwelt- und Klimaverpflichtungen	O1 - Öffentliche Ausgaben insgesamt	Bewässerung/Austrocknung	Verminderung bewässerter Flächen und/oder der Bewässerungsrate, Bewässerungstechniken			0,00
M10	10.1 – Zahlungen von Agrarumwelt- und Klimaverpflichtungen	O1 - Öffentliche Ausgaben insgesamt	Bewässerung/Austrocknung	Verringerung der Austrocknung, Bewirtschaftung von Feuchtgebieten	P4		0,00
M10	10.1 – Zahlungen von Agrarumwelt- und Klimaverpflichtungen	O1 - Öffentliche Ausgaben insgesamt	Bewässerung/Austrocknung	Verringerung der Austrocknung, Bewirtschaftung von Feuchtgebieten	P5	5D	0,00
M10	10.1 – Zahlungen von Agrarumwelt- und Klimaverpflichtungen	O1 - Öffentliche Ausgaben insgesamt	Bewässerung/Austrocknung	Verringerung der Austrocknung, Bewirtschaftung von Feuchtgebieten	P5	5E	0,00
M10	10.1 – Zahlungen von Agrarumwelt- und Klimaverpflichtungen	O1 - Öffentliche Ausgaben insgesamt	Bewässerung/Austrocknung	Verringerung der Austrocknung, Bewirtschaftung von Feuchtgebieten			0,00
M10	10.1 – Zahlungen von Agrarumwelt- und Klimaverpflichtungen	O1 - Öffentliche Ausgaben insgesamt	Landschafts-, Habitat-, Grünlandpflege, Landwirtschaft mit hohem Naturschutzwert	Schaffung, Beibehaltung ökologischer Merkmale (z. B. Feldränder, Pufferbereiche, Blühstreifen, Hecken, Bäume)	P4		2.260.059,90
M10	10.1 – Zahlungen von Agrarumwelt- und Klimaverpflichtungen	O1 - Öffentliche Ausgaben insgesamt	Landschafts-, Habitat-, Grünlandpflege, Landwirtschaft mit hohem Naturschutzwert	Schaffung, Beibehaltung ökologischer Merkmale (z. B. Feldränder, Pufferbereiche, Blühstreifen, Hecken, Bäume)	P5	5D	0,00

M10	10.1 – Zahlungen von Agrarumwelt- und Klimaverpflichtungen	O1 - Öffentliche Ausgaben insgesamt	Landschafts-, Habitat-, Grünlandpflege, Landwirtschaft mit hohem Naturschutzwert	Schaffung, Beibehaltung ökologischer Merkmale (z. B. Feldränder, Pufferbereiche, Blühstreifen, Hecken, Bäume)	P5	5E	0,00
M10	10.1 – Zahlungen von Agrarumwelt- und Klimaverpflichtungen	O1 - Öffentliche Ausgaben insgesamt	Landschafts-, Habitat-, Grünlandpflege, Landwirtschaft mit hohem Naturschutzwert	Schaffung, Beibehaltung ökologischer Merkmale (z. B. Feldränder, Pufferbereiche, Blühstreifen, Hecken, Bäume)			2.260.059,90
M10	10.1 – Zahlungen von Agrarumwelt- und Klimaverpflichtungen	O1 - Öffentliche Ausgaben insgesamt	Landschafts-, Habitat-, Grünlandpflege, Landwirtschaft mit hohem Naturschutzwert	Erhaltung von Acker- und Weidelandgebieten von hohem Naturschutzwert (z. B. Mähetechniken, Handarbeit, Belassen von Stoppelfeldern auf Ackerflächen), Einführung extensiver Beweidung, Umwandlung von Acker- in Grünland.	P4		30.308.451,35
M10	10.1 – Zahlungen von Agrarumwelt- und Klimaverpflichtungen	O1 - Öffentliche Ausgaben insgesamt	Landschafts-, Habitat-, Grünlandpflege, Landwirtschaft mit hohem Naturschutzwert	Erhaltung von Acker- und Weidelandgebieten von hohem Naturschutzwert (z. B. Mähetechniken, Handarbeit, Belassen von Stoppelfeldern auf Ackerflächen), Einführung extensiver Beweidung, Umwandlung von Acker- in Grünland.	P5	5D	0,00
M10	10.1 – Zahlungen von Agrarumwelt- und Klimaverpflichtungen	O1 - Öffentliche Ausgaben insgesamt	Landschafts-, Habitat-, Grünlandpflege, Landwirtschaft mit hohem Naturschutzwert	Erhaltung von Acker- und Weidelandgebieten von hohem Naturschutzwert (z. B. Mähetechniken, Handarbeit, Belassen von Stoppelfeldern auf Ackerflächen), Einführung extensiver Beweidung, Umwandlung von Acker- in Grünland.	P5	5E	4.194.248,50
M10	10.1 – Zahlungen von Agrarumwelt- und Klimaverpflichtungen	O1 - Öffentliche Ausgaben insgesamt	Landschafts-, Habitat-, Grünlandpflege, Landwirtschaft mit hohem Naturschutzwert	Erhaltung von Acker- und Weidelandgebieten von hohem Naturschutzwert (z. B. Mähetechniken, Handarbeit, Belassen von Stoppelfeldern auf Ackerflächen), Einführung extensiver Beweidung, Umwandlung von Acker- in Grünland.			34.502.699,85
M10	10.1 – Zahlungen von Agrarumwelt- und Klimaverpflichtungen	O1 - Öffentliche Ausgaben insgesamt	Betriebsführung, integrierte Konzepte	Anbaudiversifizierung, Fruchtfolgeanbau	P4		24.669.127,88
M10	10.1 – Zahlungen von Agrarumwelt- und Klimaverpflichtungen	O1 - Öffentliche Ausgaben insgesamt	Betriebsführung, integrierte Konzepte	Anbaudiversifizierung, Fruchtfolgeanbau	P5	5D	0,00
M10	10.1 – Zahlungen von	O1 - Öffentliche Ausgaben	Betriebsführung, integrierte	Anbaudiversifizierung,	P5	5E	0,00

	Agrarumwelt- und Klimaverpflichtungen	insgesamt	Konzepte	Fruchtfolgeanbau			
M10	10.1 – Zahlungen von Agrarumwelt- und Klimaverpflichtungen	O1 - Öffentliche Ausgaben insgesamt	Betriebsführung, integrierte Konzepte	Anbaudiversifizierung, Fruchtfolgeanbau			24.669.127,88
M10	10.1 – Zahlungen von Agrarumwelt- und Klimaverpflichtungen	O1 - Öffentliche Ausgaben insgesamt	Betriebsführung, integrierte Konzepte	Futterwirtschaft, Düngewirtschaft	P4		0,00
M10	10.1 – Zahlungen von Agrarumwelt- und Klimaverpflichtungen	O1 - Öffentliche Ausgaben insgesamt	Betriebsführung, integrierte Konzepte	Futterwirtschaft, Düngewirtschaft	P5	5D	0,00
M10	10.1 – Zahlungen von Agrarumwelt- und Klimaverpflichtungen	O1 - Öffentliche Ausgaben insgesamt	Betriebsführung, integrierte Konzepte	Futterwirtschaft, Düngewirtschaft	P5	5E	0,00
M10	10.1 – Zahlungen von Agrarumwelt- und Klimaverpflichtungen	O1 - Öffentliche Ausgaben insgesamt	Betriebsführung, integrierte Konzepte	Futterwirtschaft, Düngewirtschaft			0,00
M10	10.1 – Zahlungen von Agrarumwelt- und Klimaverpflichtungen	O5 - Gesamtfläche (ha)	Sonstige(s)		P4		0,00
M10	10.1 – Zahlungen von Agrarumwelt- und Klimaverpflichtungen	O5 - Gesamtfläche (ha)	Sonstige(s)		P5	5D	0,00
M10	10.1 – Zahlungen von Agrarumwelt- und Klimaverpflichtungen	O5 - Gesamtfläche (ha)	Sonstige(s)		P5	5E	0,00
M10	10.1 – Zahlungen von Agrarumwelt- und Klimaverpflichtungen	O5 - Gesamtfläche (ha)	Sonstige(s)				0,00
M10	10.1 – Zahlungen von Agrarumwelt- und Klimaverpflichtungen	O5 - Gesamtfläche (ha)	Inputmanagement einschl. integrierter Produktion (Verringerung des Einsatzes mineralischer Düngemittel und von Pestiziden)		P4		33.717,97
M10	10.1 – Zahlungen von Agrarumwelt- und Klimaverpflichtungen	O5 - Gesamtfläche (ha)	Inputmanagement einschl. integrierter Produktion (Verringerung des Einsatzes mineralischer Düngemittel und von Pestiziden)		P5	5D	0,00
M10	10.1 – Zahlungen von Agrarumwelt- und Klimaverpflichtungen	O5 - Gesamtfläche (ha)	Inputmanagement einschl. integrierter Produktion (Verringerung des Einsatzes mineralischer Düngemittel und von Pestiziden)		P5	5E	200.231,30
M10	10.1 – Zahlungen von Agrarumwelt- und Klimaverpflichtungen	O5 - Gesamtfläche (ha)	Inputmanagement einschl. integrierter Produktion (Verringerung des Einsatzes mineralischer Düngemittel und von Pestiziden)				233.949,27

M10	10.1 – Zahlungen von Agrarumwelt- und Klimaverpflichtungen	O5 - Gesamtfläche (ha)	Anbaumethoden	Bodenbedeckung, Pflugtechniken, bodenschonende Bearbeitung, konservierende Landwirtschaft	P4		110.098,04
M10	10.1 – Zahlungen von Agrarumwelt- und Klimaverpflichtungen	O5 - Gesamtfläche (ha)	Anbaumethoden	Bodenbedeckung, Pflugtechniken, bodenschonende Bearbeitung, konservierende Landwirtschaft	P5	5D	0,00
M10	10.1 – Zahlungen von Agrarumwelt- und Klimaverpflichtungen	O5 - Gesamtfläche (ha)	Anbaumethoden	Bodenbedeckung, Pflugtechniken, bodenschonende Bearbeitung, konservierende Landwirtschaft	P5	5E	0,00
M10	10.1 – Zahlungen von Agrarumwelt- und Klimaverpflichtungen	O5 - Gesamtfläche (ha)	Anbaumethoden	Bodenbedeckung, Pflugtechniken, bodenschonende Bearbeitung, konservierende Landwirtschaft			110.098,04
M10	10.1 – Zahlungen von Agrarumwelt- und Klimaverpflichtungen	O5 - Gesamtfläche (ha)	Bewässerung/Austrocknung	Verminderung bewässerter Flächen und/oder der Bewässerungsrate, Bewässerungstechniken	P4		0,00
M10	10.1 – Zahlungen von Agrarumwelt- und Klimaverpflichtungen	O5 - Gesamtfläche (ha)	Bewässerung/Austrocknung	Verminderung bewässerter Flächen und/oder der Bewässerungsrate, Bewässerungstechniken	P5	5D	0,00
M10	10.1 – Zahlungen von Agrarumwelt- und Klimaverpflichtungen	O5 - Gesamtfläche (ha)	Bewässerung/Austrocknung	Verminderung bewässerter Flächen und/oder der Bewässerungsrate, Bewässerungstechniken	P5	5E	0,00
M10	10.1 – Zahlungen von Agrarumwelt- und Klimaverpflichtungen	O5 - Gesamtfläche (ha)	Bewässerung/Austrocknung	Verminderung bewässerter Flächen und/oder der Bewässerungsrate, Bewässerungstechniken			0,00
M10	10.1 – Zahlungen von Agrarumwelt- und Klimaverpflichtungen	O5 - Gesamtfläche (ha)	Bewässerung/Austrocknung	Verringerung der Austrocknung, Bewirtschaftung von Feuchtgebieten	P4		0,00
M10	10.1 – Zahlungen von Agrarumwelt- und Klimaverpflichtungen	O5 - Gesamtfläche (ha)	Bewässerung/Austrocknung	Verringerung der Austrocknung, Bewirtschaftung von Feuchtgebieten	P5	5D	0,00
M10	10.1 – Zahlungen von Agrarumwelt- und Klimaverpflichtungen	O5 - Gesamtfläche (ha)	Bewässerung/Austrocknung	Verringerung der Austrocknung, Bewirtschaftung von Feuchtgebieten	P5	5E	0,00
M10	10.1 – Zahlungen von Agrarumwelt- und Klimaverpflichtungen	O5 - Gesamtfläche (ha)	Bewässerung/Austrocknung	Verringerung der Austrocknung, Bewirtschaftung von Feuchtgebieten			0,00
M10	10.1 – Zahlungen von Agrarumwelt- und Klimaverpflichtungen	O5 - Gesamtfläche (ha)	Landschafts-, Habitat-, Grünlandpflege, Landbewirtschaftung mit hohem	Schaffung, Beibehaltung ökologischer Merkmale (z. B. Feldränder, Pufferbereiche,	P4		2.287,80

			Naturschutzwert	Blühstreifen, Hecken, Bäume)			
M10	10.1 – Zahlungen von Agrarumwelt- und Klimaverpflichtungen	O5 - Gesamtfläche (ha)	Landschafts-, Habitat-, Grünlandpflege, Landwirtschaft mit hohem Naturschutzwert	Schaffung, Beibehaltung ökologischer Merkmale (z. B. Feldränder, Pufferbereiche, Blühstreifen, Hecken, Bäume)	P5	5D	0,00
M10	10.1 – Zahlungen von Agrarumwelt- und Klimaverpflichtungen	O5 - Gesamtfläche (ha)	Landschafts-, Habitat-, Grünlandpflege, Landwirtschaft mit hohem Naturschutzwert	Schaffung, Beibehaltung ökologischer Merkmale (z. B. Feldränder, Pufferbereiche, Blühstreifen, Hecken, Bäume)	P5	5E	0,00
M10	10.1 – Zahlungen von Agrarumwelt- und Klimaverpflichtungen	O5 - Gesamtfläche (ha)	Landschafts-, Habitat-, Grünlandpflege, Landwirtschaft mit hohem Naturschutzwert	Schaffung, Beibehaltung ökologischer Merkmale (z. B. Feldränder, Pufferbereiche, Blühstreifen, Hecken, Bäume)			2.287,80
M10	10.1 – Zahlungen von Agrarumwelt- und Klimaverpflichtungen	O5 - Gesamtfläche (ha)	Landschafts-, Habitat-, Grünlandpflege, Landwirtschaft mit hohem Naturschutzwert	Erhaltung von Acker- und Weidelandgebieten von hohem Naturschutzwert (z. B. Mähetechniken, Handarbeit, Belassen von Stoppelfeldern auf Ackerflächen), Einführung extensiver Beweidung, Umwandlung von Acker- in Grünland.	P4		145.899,27
M10	10.1 – Zahlungen von Agrarumwelt- und Klimaverpflichtungen	O5 - Gesamtfläche (ha)	Landschafts-, Habitat-, Grünlandpflege, Landwirtschaft mit hohem Naturschutzwert	Erhaltung von Acker- und Weidelandgebieten von hohem Naturschutzwert (z. B. Mähetechniken, Handarbeit, Belassen von Stoppelfeldern auf Ackerflächen), Einführung extensiver Beweidung, Umwandlung von Acker- in Grünland.	P5	5D	0,00
M10	10.1 – Zahlungen von Agrarumwelt- und Klimaverpflichtungen	O5 - Gesamtfläche (ha)	Landschafts-, Habitat-, Grünlandpflege, Landwirtschaft mit hohem Naturschutzwert	Erhaltung von Acker- und Weidelandgebieten von hohem Naturschutzwert (z. B. Mähetechniken, Handarbeit, Belassen von Stoppelfeldern auf Ackerflächen), Einführung extensiver Beweidung, Umwandlung von Acker- in Grünland.	P5	5E	16.047,51
M10	10.1 – Zahlungen von Agrarumwelt- und Klimaverpflichtungen	O5 - Gesamtfläche (ha)	Landschafts-, Habitat-, Grünlandpflege, Landwirtschaft mit hohem Naturschutzwert	Erhaltung von Acker- und Weidelandgebieten von hohem Naturschutzwert (z. B. Mähetechniken, Handarbeit, Belassen von Stoppelfeldern auf Ackerflächen), Einführung extensiver Beweidung, Umwandlung von Acker- in Grünland.			161.946,78
M10	10.1 – Zahlungen von Agrarumwelt- und Klimaverpflichtungen	O5 - Gesamtfläche (ha)	Betriebsführung, integrierte Konzepte	Anbaudiversifizierung, Fruchtfolgeanbau	P4		309.028,46

	Klimaverpflichtungen						
M10	10.1 – Zahlungen von Agrarumwelt- und Klimaverpflichtungen	O5 - Gesamtfläche (ha)	Betriebsführung, integrierte Konzepte	Anbaudiversifizierung, Fruchtfolgeanbau	P5	5D	0,00
M10	10.1 – Zahlungen von Agrarumwelt- und Klimaverpflichtungen	O5 - Gesamtfläche (ha)	Betriebsführung, integrierte Konzepte	Anbaudiversifizierung, Fruchtfolgeanbau	P5	5E	0,00
M10	10.1 – Zahlungen von Agrarumwelt- und Klimaverpflichtungen	O5 - Gesamtfläche (ha)	Betriebsführung, integrierte Konzepte	Anbaudiversifizierung, Fruchtfolgeanbau			309.028,46
M10	10.1 – Zahlungen von Agrarumwelt- und Klimaverpflichtungen	O5 - Gesamtfläche (ha)	Betriebsführung, integrierte Konzepte	Futterwirtschaft, Düngewirtschaft	P4		0,00
M10	10.1 – Zahlungen von Agrarumwelt- und Klimaverpflichtungen	O5 - Gesamtfläche (ha)	Betriebsführung, integrierte Konzepte	Futterwirtschaft, Düngewirtschaft	P5	5D	0,00
M10	10.1 – Zahlungen von Agrarumwelt- und Klimaverpflichtungen	O5 - Gesamtfläche (ha)	Betriebsführung, integrierte Konzepte	Futterwirtschaft, Düngewirtschaft	P5	5E	0,00
M10	10.1 – Zahlungen von Agrarumwelt- und Klimaverpflichtungen	O5 - Gesamtfläche (ha)	Betriebsführung, integrierte Konzepte	Futterwirtschaft, Düngewirtschaft			0,00
M10	10.1 – Zahlungen von Agrarumwelt- und Klimaverpflichtungen	O6 - Geförderte tatsächliche Fläche (ha)					789.006,00
M10	10.1 – Zahlungen von Agrarumwelt- und Klimaverpflichtungen	O7 - Zahl der unterstützten Verträge			P4		90.918,00
M10	10.1 – Zahlungen von Agrarumwelt- und Klimaverpflichtungen	O7 - Zahl der unterstützten Verträge			P5	5D	0,00
M10	10.1 – Zahlungen von Agrarumwelt- und Klimaverpflichtungen	O7 - Zahl der unterstützten Verträge			P5	5E	15.599,00
M10	10.1 – Zahlungen von Agrarumwelt- und Klimaverpflichtungen	O7 - Zahl der unterstützten Verträge					106.517,00
M10	10.2 – Unterstützung für Erhaltung sowie nachhaltigen Einsatz und den Aufbau genetischer Ressourcen in der Landwirtschaft	O1 - Öffentliche Ausgaben insgesamt	Pflanzengenetische Ressourcen		P4		0,00
M10	10.2 – Unterstützung für Erhaltung sowie nachhaltigen Einsatz und den Aufbau genetischer Ressourcen in der Landwirtschaft	O1 - Öffentliche Ausgaben insgesamt	Pflanzengenetische Ressourcen		P5	5D	0,00
M10	10.2 – Unterstützung für	O1 - Öffentliche Ausgaben	Pflanzengenetische Ressourcen		P5	5E	0,00

	Erhaltung sowie nachhaltigen Einsatz und den Aufbau genetischer Ressourcen in der Landwirtschaft	insgesamt					
M10	10.2 – Unterstützung für Erhaltung sowie nachhaltigen Einsatz und den Aufbau genetischer Ressourcen in der Landwirtschaft	O1 - Öffentliche Ausgaben insgesamt	Pflanzengenetische Ressourcen				0,00
M10	10.2 – Unterstützung für Erhaltung sowie nachhaltigen Einsatz und den Aufbau genetischer Ressourcen in der Landwirtschaft	O1 - Öffentliche Ausgaben insgesamt	Tiergenetische Ressourcen		P4		0,00
M10	10.2 – Unterstützung für Erhaltung sowie nachhaltigen Einsatz und den Aufbau genetischer Ressourcen in der Landwirtschaft	O1 - Öffentliche Ausgaben insgesamt	Tiergenetische Ressourcen		P5	5D	0,00
M10	10.2 – Unterstützung für Erhaltung sowie nachhaltigen Einsatz und den Aufbau genetischer Ressourcen in der Landwirtschaft	O1 - Öffentliche Ausgaben insgesamt	Tiergenetische Ressourcen		P5	5E	0,00
M10	10.2 – Unterstützung für Erhaltung sowie nachhaltigen Einsatz und den Aufbau genetischer Ressourcen in der Landwirtschaft	O1 - Öffentliche Ausgaben insgesamt	Tiergenetische Ressourcen				0,00
M10	10.2 – Unterstützung für Erhaltung sowie nachhaltigen Einsatz und den Aufbau genetischer Ressourcen in der Landwirtschaft	O7 - Zahl der unterstützten Verträge			P4		0,00
M10	10.2 – Unterstützung für Erhaltung sowie nachhaltigen Einsatz und den Aufbau genetischer Ressourcen in der Landwirtschaft	O7 - Zahl der unterstützten Verträge			P5	5D	0,00
M10	10.2 – Unterstützung für Erhaltung sowie nachhaltigen Einsatz und den Aufbau genetischer Ressourcen in der Landwirtschaft	O7 - Zahl der unterstützten Verträge			P5	5E	0,00
M10	10.2 – Unterstützung für Erhaltung sowie nachhaltigen Einsatz und den Aufbau genetischer Ressourcen in der Landwirtschaft	O7 - Zahl der unterstützten Verträge					0,00
M11		O1 - Öffentliche Ausgaben			P4		38.843.079,19

		insgesamt					
M11		O1 - Öffentliche Ausgaben insgesamt					38.843.079,19
M11		O4 - Zahl der unterstützten Betriebe/Begünstigten			P4		5.534,00
M11		O4 - Zahl der unterstützten Betriebe/Begünstigten					5.534,00
M11	11.1 – Zahlungen zur Einführung ökologischer/biologischer landwirtschaftlicher Bewirtschaftungsverfahren und -methoden	O5 - Gesamtfläche (ha)			P4		6.782,92
M11	11.1 – Zahlungen zur Einführung ökologischer/biologischer landwirtschaftlicher Bewirtschaftungsverfahren und -methoden	O5 - Gesamtfläche (ha)					6.782,92
M11	11.2 – Zahlungen zur Beibehaltung ökologischer/biologischer landwirtschaftlicher Bewirtschaftungsverfahren und -methoden	O5 - Gesamtfläche (ha)			P4		166.494,00
M11	11.2 – Zahlungen zur Beibehaltung ökologischer/biologischer landwirtschaftlicher Bewirtschaftungsverfahren und -methoden	O5 - Gesamtfläche (ha)					166.494,00
M13		O4 - Zahl der unterstützten Betriebe/Begünstigten			P4		62.606,00
M13		O4 - Zahl der unterstützten Betriebe/Begünstigten					62.606,00
M13	13.1 – Entschädigung für Berggebiete	O1 - Öffentliche Ausgaben insgesamt			P4		24.517.851,69
M13	13.1 – Entschädigung für Berggebiete	O1 - Öffentliche Ausgaben insgesamt					24.517.851,69
M13	13.1 – Entschädigung für Berggebiete	O5 - Gesamtfläche (ha)			P4		208.667,80
M13	13.1 – Entschädigung für Berggebiete	O5 - Gesamtfläche (ha)					208.667,80
M13	13.2 – Entschädigung für andere, aus erheblichen naturbedingten Gründen benachteiligte Gebiete	O1 - Öffentliche Ausgaben insgesamt			P4		83.725.928,03
M13	13.2 – Entschädigung für	O1 - Öffentliche Ausgaben					83.725.928,03

	andere, aus erheblichen naturbedingten Gründen benachteiligte Gebiete	insgesamt					
M13	13.2 – Entschädigung für andere, aus erheblichen naturbedingten Gründen benachteiligte Gebiete	O5 - Gesamtfläche (ha)			P4		1.170.357,00
M13	13.2 – Entschädigung für andere, aus erheblichen naturbedingten Gründen benachteiligte Gebiete	O5 - Gesamtfläche (ha)					1.170.357,00
M13	13.3 – Entschädigung für andere, aus spezifischen Gründen benachteiligte Gebiete	O1 - Öffentliche Ausgaben insgesamt			P4		89.168,26
M13	13.3 – Entschädigung für andere, aus spezifischen Gründen benachteiligte Gebiete	O1 - Öffentliche Ausgaben insgesamt					89.168,26
M13	13.3 – Entschädigung für andere, aus spezifischen Gründen benachteiligte Gebiete	O5 - Gesamtfläche (ha)			P4		1.563,30
M13	13.3 – Entschädigung für andere, aus spezifischen Gründen benachteiligte Gebiete	O5 - Gesamtfläche (ha)					1.563,30

11.b5.b) 2015

Maßnahme	Teilmaßnahme	Indikator	Dimension 1	Dimension 2	Priorität	Schwerpunktbereich	Erzielter Output (JÄHRLICH)
M10	10.1 – Zahlungen von Agrarumwelt- und Klimaverpflichtungen	O1 - Öffentliche Ausgaben insgesamt	Sonstige(s)		P4		0,00
M10	10.1 – Zahlungen von Agrarumwelt- und Klimaverpflichtungen	O1 - Öffentliche Ausgaben insgesamt	Sonstige(s)		P5	5D	0,00
M10	10.1 – Zahlungen von Agrarumwelt- und Klimaverpflichtungen	O1 - Öffentliche Ausgaben insgesamt	Sonstige(s)		P5	5E	0,00
M10	10.1 – Zahlungen von Agrarumwelt- und Klimaverpflichtungen	O1 - Öffentliche Ausgaben insgesamt	Sonstige(s)				0,00
M10	10.1 – Zahlungen von Agrarumwelt- und Klimaverpflichtungen	O1 - Öffentliche Ausgaben insgesamt	Inputmanagement einschl. integrierter Produktion (Verringerung des Einsatzes mineralischer Düngemittel und von Pestiziden)		P4		15.789.993,61
M10	10.1 – Zahlungen von Agrarumwelt- und Klimaverpflichtungen	O1 - Öffentliche Ausgaben insgesamt	Inputmanagement einschl. integrierter Produktion (Verringerung des Einsatzes mineralischer Düngemittel und von Pestiziden)		P5	5D	0,00
M10	10.1 – Zahlungen von Agrarumwelt- und Klimaverpflichtungen	O1 - Öffentliche Ausgaben insgesamt	Inputmanagement einschl. integrierter Produktion (Verringerung des Einsatzes mineralischer Düngemittel und von Pestiziden)		P5	5E	25.353.583,13
M10	10.1 – Zahlungen von Agrarumwelt- und Klimaverpflichtungen	O1 - Öffentliche Ausgaben insgesamt	Inputmanagement einschl. integrierter Produktion (Verringerung des Einsatzes mineralischer Düngemittel und von Pestiziden)				41.143.576,74
M10	10.1 – Zahlungen von Agrarumwelt- und Klimaverpflichtungen	O1 - Öffentliche Ausgaben insgesamt	Anbaumethoden	Bodenbedeckung, Pflugtechniken, bodenschonende Bearbeitung, konservierende Landwirtschaft	P4		7.580.155,92
M10	10.1 – Zahlungen von Agrarumwelt- und Klimaverpflichtungen	O1 - Öffentliche Ausgaben insgesamt	Anbaumethoden	Bodenbedeckung, Pflugtechniken, bodenschonende Bearbeitung, konservierende Landwirtschaft	P5	5D	0,00
M10	10.1 – Zahlungen von	O1 - Öffentliche Ausgaben	Anbaumethoden	Bodenbedeckung,	P5	5E	0,00

	Agrarumwelt- und Klimaverpflichtungen	insgesamt		Pflugtechniken, bodenschonende Bearbeitung, konservierende Landwirtschaft			
M10	10.1 – Zahlungen von Agrarumwelt- und Klimaverpflichtungen	O1 - Öffentliche Ausgaben insgesamt	Anbaumethoden	Bodenbedeckung, Pflugtechniken, bodenschonende Bearbeitung, konservierende Landwirtschaft			7.580.155,92
M10	10.1 – Zahlungen von Agrarumwelt- und Klimaverpflichtungen	O1 - Öffentliche Ausgaben insgesamt	Bewässerung/Austrocknung	Verminderung bewässerter Flächen und/oder der Bewässerungsrate, Bewässerungstechniken	P4		0,00
M10	10.1 – Zahlungen von Agrarumwelt- und Klimaverpflichtungen	O1 - Öffentliche Ausgaben insgesamt	Bewässerung/Austrocknung	Verminderung bewässerter Flächen und/oder der Bewässerungsrate, Bewässerungstechniken	P5	5D	0,00
M10	10.1 – Zahlungen von Agrarumwelt- und Klimaverpflichtungen	O1 - Öffentliche Ausgaben insgesamt	Bewässerung/Austrocknung	Verminderung bewässerter Flächen und/oder der Bewässerungsrate, Bewässerungstechniken	P5	5E	0,00
M10	10.1 – Zahlungen von Agrarumwelt- und Klimaverpflichtungen	O1 - Öffentliche Ausgaben insgesamt	Bewässerung/Austrocknung	Verminderung bewässerter Flächen und/oder der Bewässerungsrate, Bewässerungstechniken			0,00
M10	10.1 – Zahlungen von Agrarumwelt- und Klimaverpflichtungen	O1 - Öffentliche Ausgaben insgesamt	Bewässerung/Austrocknung	Verringerung der Austrocknung, Bewirtschaftung von Feuchtgebieten	P4		0,00
M10	10.1 – Zahlungen von Agrarumwelt- und Klimaverpflichtungen	O1 - Öffentliche Ausgaben insgesamt	Bewässerung/Austrocknung	Verringerung der Austrocknung, Bewirtschaftung von Feuchtgebieten	P5	5D	0,00
M10	10.1 – Zahlungen von Agrarumwelt- und Klimaverpflichtungen	O1 - Öffentliche Ausgaben insgesamt	Bewässerung/Austrocknung	Verringerung der Austrocknung, Bewirtschaftung von Feuchtgebieten	P5	5E	0,00
M10	10.1 – Zahlungen von Agrarumwelt- und Klimaverpflichtungen	O1 - Öffentliche Ausgaben insgesamt	Bewässerung/Austrocknung	Verringerung der Austrocknung, Bewirtschaftung von Feuchtgebieten			0,00
M10	10.1 – Zahlungen von Agrarumwelt- und Klimaverpflichtungen	O1 - Öffentliche Ausgaben insgesamt	Landschafts-, Habitat-, Grünlandpflege, Landwirtschaft mit hohem Naturschutzwert	Schaffung, Beibehaltung ökologischer Merkmale (z. B. Feldränder, Pufferbereiche, Blühstreifen, Hecken, Bäume)	P4		80.713,72
M10	10.1 – Zahlungen von Agrarumwelt- und Klimaverpflichtungen	O1 - Öffentliche Ausgaben insgesamt	Landschafts-, Habitat-, Grünlandpflege, Landwirtschaft mit hohem Naturschutzwert	Schaffung, Beibehaltung ökologischer Merkmale (z. B. Feldränder, Pufferbereiche, Blühstreifen, Hecken, Bäume)	P5	5D	0,00
M10	10.1 – Zahlungen von Agrarumwelt- und Klimaverpflichtungen	O1 - Öffentliche Ausgaben insgesamt	Landschafts-, Habitat-, Grünlandpflege, Landwirtschaft mit hohem Naturschutzwert	Schaffung, Beibehaltung ökologischer Merkmale (z. B. Feldränder, Pufferbereiche, Blühstreifen, Hecken, Bäume)	P5	5E	0,00

M10	10.1 – Zahlungen von Agrarumwelt- und Klimaverpflichtungen	O1 - Öffentliche Ausgaben insgesamt	Landschafts-, Habitat-, Grünlandpflege, Landwirtschaft mit hohem Naturschutzwert	Schaffung, Beibehaltung ökologischer Merkmale (z. B. Feldränder, Pufferbereiche, Blühstreifen, Hecken, Bäume)			80.713,72
M10	10.1 – Zahlungen von Agrarumwelt- und Klimaverpflichtungen	O1 - Öffentliche Ausgaben insgesamt	Landschafts-, Habitat-, Grünlandpflege, Landwirtschaft mit hohem Naturschutzwert	Erhaltung von Acker- und Weidelandgebieten von hohem Naturschutzwert (z. B. Mähetechniken, Handarbeit, Belassen von Stoppelfeldern auf Ackerflächen), Einführung extensiver Beweidung, Umwandlung von Acker- in Grünland.	P4		6.528.725,57
M10	10.1 – Zahlungen von Agrarumwelt- und Klimaverpflichtungen	O1 - Öffentliche Ausgaben insgesamt	Landschafts-, Habitat-, Grünlandpflege, Landwirtschaft mit hohem Naturschutzwert	Erhaltung von Acker- und Weidelandgebieten von hohem Naturschutzwert (z. B. Mähetechniken, Handarbeit, Belassen von Stoppelfeldern auf Ackerflächen), Einführung extensiver Beweidung, Umwandlung von Acker- in Grünland.	P5	5D	0,00
M10	10.1 – Zahlungen von Agrarumwelt- und Klimaverpflichtungen	O1 - Öffentliche Ausgaben insgesamt	Landschafts-, Habitat-, Grünlandpflege, Landwirtschaft mit hohem Naturschutzwert	Erhaltung von Acker- und Weidelandgebieten von hohem Naturschutzwert (z. B. Mähetechniken, Handarbeit, Belassen von Stoppelfeldern auf Ackerflächen), Einführung extensiver Beweidung, Umwandlung von Acker- in Grünland.	P5	5E	1.897.049,03
M10	10.1 – Zahlungen von Agrarumwelt- und Klimaverpflichtungen	O1 - Öffentliche Ausgaben insgesamt	Landschafts-, Habitat-, Grünlandpflege, Landwirtschaft mit hohem Naturschutzwert	Erhaltung von Acker- und Weidelandgebieten von hohem Naturschutzwert (z. B. Mähetechniken, Handarbeit, Belassen von Stoppelfeldern auf Ackerflächen), Einführung extensiver Beweidung, Umwandlung von Acker- in Grünland.			8.425.774,60
M10	10.1 – Zahlungen von Agrarumwelt- und Klimaverpflichtungen	O1 - Öffentliche Ausgaben insgesamt	Betriebsführung, integrierte Konzepte	Anbaudiversifizierung, Fruchtfolgeanbau	P4		2.556.832,89
M10	10.1 – Zahlungen von Agrarumwelt- und Klimaverpflichtungen	O1 - Öffentliche Ausgaben insgesamt	Betriebsführung, integrierte Konzepte	Anbaudiversifizierung, Fruchtfolgeanbau	P5	5D	0,00
M10	10.1 – Zahlungen von Agrarumwelt- und Klimaverpflichtungen	O1 - Öffentliche Ausgaben insgesamt	Betriebsführung, integrierte Konzepte	Anbaudiversifizierung, Fruchtfolgeanbau	P5	5E	0,00
M10	10.1 – Zahlungen von Agrarumwelt- und Klimaverpflichtungen	O1 - Öffentliche Ausgaben insgesamt	Betriebsführung, integrierte Konzepte	Anbaudiversifizierung, Fruchtfolgeanbau			2.556.832,89

	Klimaverpflichtungen						
M10	10.1 – Zahlungen von Agrarumwelt- und Klimaverpflichtungen	O1 - Öffentliche Ausgaben insgesamt	Betriebsführung, integrierte Konzepte	Futterwirtschaft, Düngewirtschaft	P4		0,00
M10	10.1 – Zahlungen von Agrarumwelt- und Klimaverpflichtungen	O1 - Öffentliche Ausgaben insgesamt	Betriebsführung, integrierte Konzepte	Futterwirtschaft, Düngewirtschaft	P5	5D	9.977.696,90
M10	10.1 – Zahlungen von Agrarumwelt- und Klimaverpflichtungen	O1 - Öffentliche Ausgaben insgesamt	Betriebsführung, integrierte Konzepte	Futterwirtschaft, Düngewirtschaft	P5	5E	0,00
M10	10.1 – Zahlungen von Agrarumwelt- und Klimaverpflichtungen	O1 - Öffentliche Ausgaben insgesamt	Betriebsführung, integrierte Konzepte	Futterwirtschaft, Düngewirtschaft			9.977.696,90
M10	10.1 – Zahlungen von Agrarumwelt- und Klimaverpflichtungen	O5 - Gesamtfläche (ha)	Sonstige(s)		P4		0,00
M10	10.1 – Zahlungen von Agrarumwelt- und Klimaverpflichtungen	O5 - Gesamtfläche (ha)	Sonstige(s)		P5	5D	0,00
M10	10.1 – Zahlungen von Agrarumwelt- und Klimaverpflichtungen	O5 - Gesamtfläche (ha)	Sonstige(s)		P5	5E	0,00
M10	10.1 – Zahlungen von Agrarumwelt- und Klimaverpflichtungen	O5 - Gesamtfläche (ha)	Sonstige(s)				0,00
M10	10.1 – Zahlungen von Agrarumwelt- und Klimaverpflichtungen	O5 - Gesamtfläche (ha)	Inputmanagement einschl. integrierter Produktion (Verringerung des Einsatzes mineralischer Düngemittel und von Pestiziden)		P4		45.116,28
M10	10.1 – Zahlungen von Agrarumwelt- und Klimaverpflichtungen	O5 - Gesamtfläche (ha)	Inputmanagement einschl. integrierter Produktion (Verringerung des Einsatzes mineralischer Düngemittel und von Pestiziden)		P5	5D	0,00
M10	10.1 – Zahlungen von Agrarumwelt- und Klimaverpflichtungen	O5 - Gesamtfläche (ha)	Inputmanagement einschl. integrierter Produktion (Verringerung des Einsatzes mineralischer Düngemittel und von Pestiziden)		P5	5E	170.517,20
M10	10.1 – Zahlungen von Agrarumwelt- und Klimaverpflichtungen	O5 - Gesamtfläche (ha)	Inputmanagement einschl. integrierter Produktion (Verringerung des Einsatzes mineralischer Düngemittel und von Pestiziden)				215.633,48
M10	10.1 – Zahlungen von Agrarumwelt- und Klimaverpflichtungen	O5 - Gesamtfläche (ha)	Anbaumethoden	Bodenbedeckung, Pflugtechniken, bodenschonende Bearbeitung, konservierende Landwirtschaft	P4		80.511,46

M10	10.1 – Zahlungen von Agrarumwelt- und Klimaverpflichtungen	O5 - Gesamtfläche (ha)	Anbaumethoden	Bodenbedeckung, Pflugtechniken, bodenschonende Bearbeitung, konservierende Landwirtschaft	P5	5D	0,00
M10	10.1 – Zahlungen von Agrarumwelt- und Klimaverpflichtungen	O5 - Gesamtfläche (ha)	Anbaumethoden	Bodenbedeckung, Pflugtechniken, bodenschonende Bearbeitung, konservierende Landwirtschaft	P5	5E	0,00
M10	10.1 – Zahlungen von Agrarumwelt- und Klimaverpflichtungen	O5 - Gesamtfläche (ha)	Anbaumethoden	Bodenbedeckung, Pflugtechniken, bodenschonende Bearbeitung, konservierende Landwirtschaft			80.511,46
M10	10.1 – Zahlungen von Agrarumwelt- und Klimaverpflichtungen	O5 - Gesamtfläche (ha)	Bewässerung/Austrocknung	Verminderung bewässerter Flächen und/oder der Bewässerungsrate, Bewässerungstechniken	P4		0,00
M10	10.1 – Zahlungen von Agrarumwelt- und Klimaverpflichtungen	O5 - Gesamtfläche (ha)	Bewässerung/Austrocknung	Verminderung bewässerter Flächen und/oder der Bewässerungsrate, Bewässerungstechniken	P5	5D	0,00
M10	10.1 – Zahlungen von Agrarumwelt- und Klimaverpflichtungen	O5 - Gesamtfläche (ha)	Bewässerung/Austrocknung	Verminderung bewässerter Flächen und/oder der Bewässerungsrate, Bewässerungstechniken	P5	5E	0,00
M10	10.1 – Zahlungen von Agrarumwelt- und Klimaverpflichtungen	O5 - Gesamtfläche (ha)	Bewässerung/Austrocknung	Verminderung bewässerter Flächen und/oder der Bewässerungsrate, Bewässerungstechniken			0,00
M10	10.1 – Zahlungen von Agrarumwelt- und Klimaverpflichtungen	O5 - Gesamtfläche (ha)	Bewässerung/Austrocknung	Verringerung der Austrocknung, Bewirtschaftung von Feuchtgebieten	P4		0,00
M10	10.1 – Zahlungen von Agrarumwelt- und Klimaverpflichtungen	O5 - Gesamtfläche (ha)	Bewässerung/Austrocknung	Verringerung der Austrocknung, Bewirtschaftung von Feuchtgebieten	P5	5D	0,00
M10	10.1 – Zahlungen von Agrarumwelt- und Klimaverpflichtungen	O5 - Gesamtfläche (ha)	Bewässerung/Austrocknung	Verringerung der Austrocknung, Bewirtschaftung von Feuchtgebieten	P5	5E	0,00
M10	10.1 – Zahlungen von Agrarumwelt- und Klimaverpflichtungen	O5 - Gesamtfläche (ha)	Bewässerung/Austrocknung	Verringerung der Austrocknung, Bewirtschaftung von Feuchtgebieten			0,00
M10	10.1 – Zahlungen von Agrarumwelt- und Klimaverpflichtungen	O5 - Gesamtfläche (ha)	Landschafts-, Habitat-, Grünlandpflege, Landbewirtschaftung mit hohem Naturschutzwert	Schaffung, Beibehaltung ökologischer Merkmale (z. B. Feldränder, Pufferbereiche, Blühstreifen, Hecken, Bäume)	P4		78,63
M10	10.1 – Zahlungen von Agrarumwelt- und Klimaverpflichtungen	O5 - Gesamtfläche (ha)	Landschafts-, Habitat-, Grünlandpflege, Landbewirtschaftung mit hohem	Schaffung, Beibehaltung ökologischer Merkmale (z. B. Feldränder, Pufferbereiche,	P5	5D	0,00

			Naturschutzwert	Blühstreifen, Hecken, Bäume)			
M10	10.1 – Zahlungen von Agrarumwelt- und Klimaverpflichtungen	O5 - Gesamtfläche (ha)	Landschafts-, Habitat-, Grünlandpflege, Landwirtschaft mit hohem Naturschutzwert	Schaffung, Beibehaltung ökologischer Merkmale (z. B. Feldränder, Pufferbereiche, Blühstreifen, Hecken, Bäume)	P5	5E	0,00
M10	10.1 – Zahlungen von Agrarumwelt- und Klimaverpflichtungen	O5 - Gesamtfläche (ha)	Landschafts-, Habitat-, Grünlandpflege, Landwirtschaft mit hohem Naturschutzwert	Schaffung, Beibehaltung ökologischer Merkmale (z. B. Feldränder, Pufferbereiche, Blühstreifen, Hecken, Bäume)			78,63
M10	10.1 – Zahlungen von Agrarumwelt- und Klimaverpflichtungen	O5 - Gesamtfläche (ha)	Landschafts-, Habitat-, Grünlandpflege, Landwirtschaft mit hohem Naturschutzwert	Erhaltung von Acker- und Weidelandgebieten von hohem Naturschutzwert (z. B. Mähetechniken, Handarbeit, Belassen von Stoppelfeldern auf Ackerflächen), Einführung extensiver Beweidung, Umwandlung von Acker- in Grünland.	P4		29.715,28
M10	10.1 – Zahlungen von Agrarumwelt- und Klimaverpflichtungen	O5 - Gesamtfläche (ha)	Landschafts-, Habitat-, Grünlandpflege, Landwirtschaft mit hohem Naturschutzwert	Erhaltung von Acker- und Weidelandgebieten von hohem Naturschutzwert (z. B. Mähetechniken, Handarbeit, Belassen von Stoppelfeldern auf Ackerflächen), Einführung extensiver Beweidung, Umwandlung von Acker- in Grünland.	P5	5D	0,00
M10	10.1 – Zahlungen von Agrarumwelt- und Klimaverpflichtungen	O5 - Gesamtfläche (ha)	Landschafts-, Habitat-, Grünlandpflege, Landwirtschaft mit hohem Naturschutzwert	Erhaltung von Acker- und Weidelandgebieten von hohem Naturschutzwert (z. B. Mähetechniken, Handarbeit, Belassen von Stoppelfeldern auf Ackerflächen), Einführung extensiver Beweidung, Umwandlung von Acker- in Grünland.	P5	5E	5.200,72
M10	10.1 – Zahlungen von Agrarumwelt- und Klimaverpflichtungen	O5 - Gesamtfläche (ha)	Landschafts-, Habitat-, Grünlandpflege, Landwirtschaft mit hohem Naturschutzwert	Erhaltung von Acker- und Weidelandgebieten von hohem Naturschutzwert (z. B. Mähetechniken, Handarbeit, Belassen von Stoppelfeldern auf Ackerflächen), Einführung extensiver Beweidung, Umwandlung von Acker- in Grünland.			34.916,00
M10	10.1 – Zahlungen von Agrarumwelt- und Klimaverpflichtungen	O5 - Gesamtfläche (ha)	Betriebsführung, integrierte Konzepte	Anbaudiversifizierung, Fruchtfolgeanbau	P4		34.500,92
M10	10.1 – Zahlungen von Agrarumwelt- und Klimaverpflichtungen	O5 - Gesamtfläche (ha)	Betriebsführung, integrierte Konzepte	Anbaudiversifizierung, Fruchtfolgeanbau	P5	5D	0,00

M10	10.1 – Zahlungen von Agrarumwelt- und Klimaverpflichtungen	O5 - Gesamtfläche (ha)	Betriebsführung, integrierte Konzepte	Anbaudiversifizierung, Fruchtfolgenbau	P5	5E	0,00
M10	10.1 – Zahlungen von Agrarumwelt- und Klimaverpflichtungen	O5 - Gesamtfläche (ha)	Betriebsführung, integrierte Konzepte	Anbaudiversifizierung, Fruchtfolgenbau			34.500,92
M10	10.1 – Zahlungen von Agrarumwelt- und Klimaverpflichtungen	O5 - Gesamtfläche (ha)	Betriebsführung, integrierte Konzepte	Futterwirtschaft, Düngewirtschaft	P4		0,00
M10	10.1 – Zahlungen von Agrarumwelt- und Klimaverpflichtungen	O5 - Gesamtfläche (ha)	Betriebsführung, integrierte Konzepte	Futterwirtschaft, Düngewirtschaft	P5	5D	221.726,60
M10	10.1 – Zahlungen von Agrarumwelt- und Klimaverpflichtungen	O5 - Gesamtfläche (ha)	Betriebsführung, integrierte Konzepte	Futterwirtschaft, Düngewirtschaft	P5	5E	0,00
M10	10.1 – Zahlungen von Agrarumwelt- und Klimaverpflichtungen	O5 - Gesamtfläche (ha)	Betriebsführung, integrierte Konzepte	Futterwirtschaft, Düngewirtschaft			221.726,60
M10	10.1 – Zahlungen von Agrarumwelt- und Klimaverpflichtungen	O6 - Geförderte tatsächliche Fläche (ha)					576.996,40
M10	10.1 – Zahlungen von Agrarumwelt- und Klimaverpflichtungen	O7 - Zahl der unterstützten Verträge			P4		36.510,00
M10	10.1 – Zahlungen von Agrarumwelt- und Klimaverpflichtungen	O7 - Zahl der unterstützten Verträge			P5	5D	5.322,00
M10	10.1 – Zahlungen von Agrarumwelt- und Klimaverpflichtungen	O7 - Zahl der unterstützten Verträge			P5	5E	12.495,00
M10	10.1 – Zahlungen von Agrarumwelt- und Klimaverpflichtungen	O7 - Zahl der unterstützten Verträge					54.327,00
M10	10.2 – Unterstützung für Erhaltung sowie nachhaltigen Einsatz und den Aufbau genetischer Ressourcen in der Landwirtschaft	O1 - Öffentliche Ausgaben insgesamt	Pflanzengenetische Ressourcen		P4		0,00
M10	10.2 – Unterstützung für Erhaltung sowie nachhaltigen Einsatz und den Aufbau genetischer Ressourcen in der Landwirtschaft	O1 - Öffentliche Ausgaben insgesamt	Pflanzengenetische Ressourcen		P5	5D	0,00
M10	10.2 – Unterstützung für Erhaltung sowie nachhaltigen Einsatz und den Aufbau genetischer Ressourcen in der Landwirtschaft	O1 - Öffentliche Ausgaben insgesamt	Pflanzengenetische Ressourcen		P5	5E	0,00

M10	10.2 – Unterstützung für Erhaltung sowie nachhaltigen Einsatz und den Aufbau genetischer Ressourcen in der Landwirtschaft	O1 - Öffentliche Ausgaben insgesamt	Pflanzengenetische Ressourcen				0,00
M10	10.2 – Unterstützung für Erhaltung sowie nachhaltigen Einsatz und den Aufbau genetischer Ressourcen in der Landwirtschaft	O1 - Öffentliche Ausgaben insgesamt	Tiergenetische Ressourcen		P4		0,00
M10	10.2 – Unterstützung für Erhaltung sowie nachhaltigen Einsatz und den Aufbau genetischer Ressourcen in der Landwirtschaft	O1 - Öffentliche Ausgaben insgesamt	Tiergenetische Ressourcen		P5	5D	0,00
M10	10.2 – Unterstützung für Erhaltung sowie nachhaltigen Einsatz und den Aufbau genetischer Ressourcen in der Landwirtschaft	O1 - Öffentliche Ausgaben insgesamt	Tiergenetische Ressourcen		P5	5E	0,00
M10	10.2 – Unterstützung für Erhaltung sowie nachhaltigen Einsatz und den Aufbau genetischer Ressourcen in der Landwirtschaft	O1 - Öffentliche Ausgaben insgesamt	Tiergenetische Ressourcen				0,00
M10	10.2 – Unterstützung für Erhaltung sowie nachhaltigen Einsatz und den Aufbau genetischer Ressourcen in der Landwirtschaft	O7 - Zahl der unterstützten Verträge			P4		0,00
M10	10.2 – Unterstützung für Erhaltung sowie nachhaltigen Einsatz und den Aufbau genetischer Ressourcen in der Landwirtschaft	O7 - Zahl der unterstützten Verträge			P5	5D	0,00
M10	10.2 – Unterstützung für Erhaltung sowie nachhaltigen Einsatz und den Aufbau genetischer Ressourcen in der Landwirtschaft	O7 - Zahl der unterstützten Verträge			P5	5E	0,00
M10	10.2 – Unterstützung für Erhaltung sowie nachhaltigen Einsatz und den Aufbau genetischer Ressourcen in der Landwirtschaft	O7 - Zahl der unterstützten Verträge					0,00
M11		O1 - Öffentliche Ausgaben insgesamt			P4		1.625.492,29
M11		O1 - Öffentliche Ausgaben insgesamt					1.625.492,29
M11		O4 - Zahl der unterstützen			P4		369,00

		Betriebe/Begünstigten					
M11		O4 - Zahl der unterstützten Betriebe/Begünstigten					369,00
M11	11.1 – Zahlungen zur Einführung ökologischer/biologischer landwirtschaftlicher Bewirtschaftungsverfahren und -methoden	O5 - Gesamtfläche (ha)			P4		733,47
M11	11.1 – Zahlungen zur Einführung ökologischer/biologischer landwirtschaftlicher Bewirtschaftungsverfahren und -methoden	O5 - Gesamtfläche (ha)					733,47
M11	11.2 – Zahlungen zur Beibehaltung ökologischer/biologischer landwirtschaftlicher Bewirtschaftungsverfahren und -methoden	O5 - Gesamtfläche (ha)			P4		6.282,79
M11	11.2 – Zahlungen zur Beibehaltung ökologischer/biologischer landwirtschaftlicher Bewirtschaftungsverfahren und -methoden	O5 - Gesamtfläche (ha)					6.282,79
M13		O4 - Zahl der unterstützten Betriebe/Begünstigten			P4		62.333,00
M13		O4 - Zahl der unterstützten Betriebe/Begünstigten					62.333,00
M13	13.1 – Entschädigung für Berggebiete	O1 - Öffentliche Ausgaben insgesamt			P4		28.077.981,95
M13	13.1 – Entschädigung für Berggebiete	O1 - Öffentliche Ausgaben insgesamt					28.077.981,95
M13	13.1 – Entschädigung für Berggebiete	O5 - Gesamtfläche (ha)			P4		210.735,30
M13	13.1 – Entschädigung für Berggebiete	O5 - Gesamtfläche (ha)					210.735,30
M13	13.2 – Entschädigung für andere, aus erheblichen naturbedingten Gründen benachteiligte Gebiete	O1 - Öffentliche Ausgaben insgesamt			P4		83.337.749,02
M13	13.2 – Entschädigung für andere, aus erheblichen naturbedingten Gründen benachteiligte Gebiete	O1 - Öffentliche Ausgaben insgesamt					83.337.749,02
M13	13.2 – Entschädigung für	O5 - Gesamtfläche (ha)			P4		1.185.754,00

	andere, aus erheblichen naturbedingten Gründen benachteiligte Gebiete						
M13	13.2 – Entschädigung für andere, aus erheblichen naturbedingten Gründen benachteiligte Gebiete	O5 - Gesamtfläche (ha)					1.185.754,00
M13	13.3 – Entschädigung für andere, aus spezifischen Gründen benachteiligte Gebiete	O1 - Öffentliche Ausgaben insgesamt			P4		141.284,30
M13	13.3 – Entschädigung für andere, aus spezifischen Gründen benachteiligte Gebiete	O1 - Öffentliche Ausgaben insgesamt					141.284,30
M13	13.3 – Entschädigung für andere, aus spezifischen Gründen benachteiligte Gebiete	O5 - Gesamtfläche (ha)			P4		4.283,24
M13	13.3 – Entschädigung für andere, aus spezifischen Gründen benachteiligte Gebiete	O5 - Gesamtfläche (ha)					4.283,24

11.b6) Tabelle B4: Summe öffentlicher Ausgaben – Vorhaben mit zusätzlichen Beiträgen zu anderen Schwerpunktbereichen (jährl. Durchführungsbericht) – KUMULIERT

Indikator	Priorität	Schwerpunktbereich	Total public - YEAR 2015 Cumulative (total programmed FA)
O1 - Öffentliche Ausgaben insgesamt	P1		
O1 - Öffentliche Ausgaben insgesamt	P2	2A	6.828.050,98
O1 - Öffentliche Ausgaben insgesamt	P2	2B	
O1 - Öffentliche Ausgaben insgesamt	P3	3A	
O1 - Öffentliche Ausgaben insgesamt	P3	3B	
O1 - Öffentliche Ausgaben insgesamt	P4		383.671.427,82
O1 - Öffentliche Ausgaben insgesamt	P5	5A	
O1 - Öffentliche Ausgaben insgesamt	P5	5B	0,00
O1 - Öffentliche Ausgaben insgesamt	P5	5C	
O1 - Öffentliche Ausgaben insgesamt	P5	5D	9.977.696,90
O1 - Öffentliche Ausgaben insgesamt	P5	5E	57.453.716,80
O1 - Öffentliche Ausgaben insgesamt	P6	6A	
O1 - Öffentliche Ausgaben insgesamt	P6	6B	24.720.910,04
O1 - Öffentliche Ausgaben insgesamt	P6	6C	

Indikator	Priorität	Schwerpunktbereich	Aufschlüsselung P4: Summe öffentlicher Ausgaben – JAHR 2015 kumuliert (Summe öffentlicher Ausgaben für alle P4- Vorhaben mit Beiträgen zu jedem einzelnen P4- Schwerpunktbereichen – doppelte Berücksichtigung)
O1 - Öffentliche Ausgaben insgesamt	P4	4A	337.020.289,20
O1 - Öffentliche Ausgaben insgesamt	P4	4B	30.655.507,43
O1 - Öffentliche Ausgaben insgesamt	P4	4C	15.995.631,23

Indikator	Priorität	Schwerpunktbereich	Summe öffentlicher Ausgaben – JAHR 2015 kumuliert (Summe öffentlicher Ausgaben für alle Vorhaben mit zusätzlichen Beiträgen zu anderen Schwerpunktbereichen – doppelte Berücksichtigung)
O1 - Öffentliche Ausgaben insgesamt	P1		
O1 - Öffentliche Ausgaben insgesamt	P2	2A	
O1 - Öffentliche Ausgaben insgesamt	P2	2B	
O1 - Öffentliche Ausgaben insgesamt	P3	3A	40.468.571,48
O1 - Öffentliche Ausgaben insgesamt	P3	3B	
O1 - Öffentliche Ausgaben insgesamt	P4	4A	
O1 - Öffentliche Ausgaben insgesamt	P4	4B	64.281.767,78
O1 - Öffentliche Ausgaben insgesamt	P4	4C	57.453.716,80
O1 - Öffentliche Ausgaben insgesamt	P5	5A	
O1 - Öffentliche Ausgaben insgesamt	P5	5B	6.828.050,98
O1 - Öffentliche Ausgaben insgesamt	P5	5C	
O1 - Öffentliche Ausgaben insgesamt	P5	5D	170.609.515,59
O1 - Öffentliche Ausgaben insgesamt	P5	5E	170.609.515,59
O1 - Öffentliche Ausgaben insgesamt	P6	6A	
O1 - Öffentliche Ausgaben insgesamt	P6	6B	219.889.963,25
O1 - Öffentliche Ausgaben insgesamt	P6	6C	

11.c) Tabelle C: Aufschlüsselung relevanter Ergebnisse (Outputs) und Maßnahmen, nach Art des Gebiets, Geschlecht und/oder Alter – KUMULIERT

11.c1) Tabelle C1.1: Begleitung der Outputs, aufgeschlüsselt nach Art des Gebiets – KUMULIERT

Maßnahme	Teilmaßnahme	Indikator	Dimension 1	Dimension 2	Kumuliert 2014-2015
M04	4.1 – Unterstützung für Investitionen in landwirtschaftliche Betriebe	O1 - Öffentliche Ausgaben insgesamt	Gebiete mit naturbedingten Benachteiligungen	Sonstiges	2.713.416,57
	4.2 – Unterstützung für Investitionen in die Verarbeitung/Vermarktung und/oder Entwicklung von landwirtschaftlichen Erzeugnissen				
	4.3 – Förderung für Investitionen in Infrastrukturen in Verbindung mit der Entwicklung, Modernisierung und Anpassung der Landwirtschaft und der Forstwirtschaft				
	4.4 – Unterstützung für nichtproduktive Investitionen im Zusammenhang mit der Verwirklichung der Agrarumwelt- und Klimaziele				
M04	4.1 – Unterstützung für Investitionen in landwirtschaftliche Betriebe	O1 - Öffentliche Ausgaben insgesamt	Gebiete mit naturbedingten Benachteiligungen	Gebirge	716.912,10
	4.2 – Unterstützung für Investitionen in die Verarbeitung/Vermarktung und/oder Entwicklung von landwirtschaftlichen Erzeugnissen				
	4.3 – Förderung für Investitionen in Infrastrukturen in Verbindung mit der Entwicklung, Modernisierung und Anpassung der Landwirtschaft und der Forstwirtschaft				
	4.4 – Unterstützung für nichtproduktive Investitionen im Zusammenhang mit der Verwirklichung der Agrarumwelt- und Klimaziele				
M04	4.1 – Unterstützung für Investitionen in landwirtschaftliche Betriebe	O1 - Öffentliche Ausgaben insgesamt	Gebiete mit naturbedingten Benachteiligungen	Spezifisch	849.893,08
	4.2 – Unterstützung für Investitionen in die Verarbeitung/Vermarktung und/oder Entwicklung von landwirtschaftlichen Erzeugnissen				
	4.3 – Förderung für Investitionen in Infrastrukturen in Verbindung mit der				

	Entwicklung, Modernisierung und Anpassung der Landwirtschaft und der Forstwirtschaft				
	4.4 – Unterstützung für nichtproduktive Investitionen im Zusammenhang mit der Verwirklichung der Agrarumwelt- und Klimaziele				
M04	4.1 – Unterstützung für Investitionen in landwirtschaftliche Betriebe	O1 - Öffentliche Ausgaben insgesamt	Keine Gebiete mit naturbedingten Benachteiligungen		2.547.829,23
	4.2 – Unterstützung für Investitionen in die Verarbeitung/Vermarktung und/oder Entwicklung von landwirtschaftlichen Erzeugnissen				
	4.3 – Förderung für Investitionen in Infrastrukturen in Verbindung mit der Entwicklung, Modernisierung und Anpassung der Landwirtschaft und der Forstwirtschaft				
	4.4 – Unterstützung für nichtproduktive Investitionen im Zusammenhang mit der Verwirklichung der Agrarumwelt- und Klimaziele				
M04	4.1 – Unterstützung für Investitionen in landwirtschaftliche Betriebe	O1 - Öffentliche Ausgaben insgesamt	Insgesamt		6.828.050,98
	4.2 – Unterstützung für Investitionen in die Verarbeitung/Vermarktung und/oder Entwicklung von landwirtschaftlichen Erzeugnissen				
	4.3 – Förderung für Investitionen in Infrastrukturen in Verbindung mit der Entwicklung, Modernisierung und Anpassung der Landwirtschaft und der Forstwirtschaft				
	4.4 – Unterstützung für nichtproduktive Investitionen im Zusammenhang mit der Verwirklichung der Agrarumwelt- und Klimaziele				
M06	6.1 – Existenzgründungsbeihilfe für Junglandwirte	O1 - Öffentliche Ausgaben insgesamt	Gebiete mit naturbedingten Benachteiligungen	Sonstiges	
	6.2 – Existenzgründungsbeihilfe für nichtlandwirtschaftliche Tätigkeiten in ländlichen Gebieten				
	6.3 – Existenzgründungsbeihilfe für die Entwicklung kleiner landwirtschaftlicher Betriebe				
	6.4 – Unterstützung für Investitionen in die Schaffung und Entwicklung nichtlandwirtschaftlicher Tätigkeiten				

	6.5 - Zahlungen für Landwirte, die für die Beteiligung an der Kleinerzeugerregelung in Betracht kommen und ihren Betrieb endgültig einem anderen Landwirt übertragen				
M06	6.1 – Existenzgründungsbeihilfe für Junglandwirte	O1 - Öffentliche Ausgaben insgesamt	Gebiete mit naturbedingten Benachteiligungen	Gebirge	
	6.2 – Existenzgründungsbeihilfe für nichtlandwirtschaftliche Tätigkeiten in ländlichen Gebieten				
	6.3 – Existenzgründungsbeihilfe für die Entwicklung kleiner landwirtschaftlicher Betriebe				
	6.4 – Unterstützung für Investitionen in die Schaffung und Entwicklung nichtlandwirtschaftlicher Tätigkeiten				
	6.5 - Zahlungen für Landwirte, die für die Beteiligung an der Kleinerzeugerregelung in Betracht kommen und ihren Betrieb endgültig einem anderen Landwirt übertragen				
M06	6.1 – Existenzgründungsbeihilfe für Junglandwirte	O1 - Öffentliche Ausgaben insgesamt	Gebiete mit naturbedingten Benachteiligungen	Spezifisch	
	6.2 – Existenzgründungsbeihilfe für nichtlandwirtschaftliche Tätigkeiten in ländlichen Gebieten				
	6.3 – Existenzgründungsbeihilfe für die Entwicklung kleiner landwirtschaftlicher Betriebe				
	6.4 – Unterstützung für Investitionen in die Schaffung und Entwicklung nichtlandwirtschaftlicher Tätigkeiten				
	6.5 - Zahlungen für Landwirte, die für die Beteiligung an der Kleinerzeugerregelung in Betracht kommen und ihren Betrieb endgültig einem anderen Landwirt übertragen				
M06	6.1 – Existenzgründungsbeihilfe für Junglandwirte	O1 - Öffentliche Ausgaben insgesamt	Keine Gebiete mit naturbedingten Benachteiligungen		
	6.2 – Existenzgründungsbeihilfe für nichtlandwirtschaftliche Tätigkeiten in ländlichen Gebieten				
	6.3 – Existenzgründungsbeihilfe für die Entwicklung kleiner landwirtschaftlicher Betriebe				
	6.4 – Unterstützung für Investitionen in die Schaffung und Entwicklung nichtlandwirtschaftlicher Tätigkeiten				

	6.5 - Zahlungen für Landwirte, die für die Beteiligung an der Kleinerzeuerrreglung in Betracht kommen und ihren Betrieb endgültig einem anderen Landwirt übertragen				
M06	6.1 – Existenzgründungsbeihilfe für Junglandwirte	O1 - Öffentliche Ausgaben insgesamt	Insgesamt		0,00
	6.2 – Existenzgründungsbeihilfe für nichtlandwirtschaftliche Tätigkeiten in ländlichen Gebieten				
	6.3 – Existenzgründungsbeihilfe für die Entwicklung kleiner landwirtschaftlicher Betriebe				
	6.4 – Unterstützung für Investitionen in die Schaffung und Entwicklung nichtlandwirtschaftlicher Tätigkeiten				
	6.5 - Zahlungen für Landwirte, die für die Beteiligung an der Kleinerzeuerrreglung in Betracht kommen und ihren Betrieb endgültig einem anderen Landwirt übertragen				

11.c2) Tabelle C1.2 – KUMULIERT

Maßnahme	Teilmaßnahme	Indikator	Dimension 1	Kumuliert 2014-2015
M10	10.1 – Zahlungen von Agrarumwelt- und Klimaverpflichtungen	O1 - Öffentliche Ausgaben insgesamt		190.744.306,79
M10	10.1 – Zahlungen von Agrarumwelt- und Klimaverpflichtungen	O1 - Öffentliche Ausgaben insgesamt	davon Natura 2000	22.872.529,40
M15	15.1 - Zahlungen für Waldumwelt- und Klimaverpflichtungen	O1 - Öffentliche Ausgaben insgesamt		
M15	15.1 - Zahlungen für Waldumwelt- und Klimaverpflichtungen	O1 - Öffentliche Ausgaben insgesamt	davon Natura 2000	

11.c3) Tabelle C1.3 – KUMULIERT

Maßnahme	Teilmaßnahme	Indikator	Dimension 1	Kumuliert 2014-2015
	4.1 – Unterstützung für Investitionen in landwirtschaftliche Betriebe	O1 - Öffentliche Ausgaben insgesamt		417.462.321,02
	6.1 – Existenzgründungsbeihilfe für Junglandwirte			
	6.3 – Existenzgründungsbeihilfe für die Entwicklung kleiner landwirtschaftlicher Betriebe			
	10.1 – Zahlungen von Agrarumwelt- und Klimaverpflichtungen			
	10.2 – Unterstützung für Erhaltung sowie nachhaltigen Einsatz und den Aufbau genetischer Ressourcen in der Landwirtschaft			
	12.1 – Entschädigung für als Natura-2000-Gebiete ausgewiesene landwirtschaftliche Gebiete			
	12.2 – Entschädigung für als Natura-2000-Gebiete ausgewiesene forstwirtschaftliche Gebiete			
	12.3 – Entschädigung für in für Bewirtschaftungsplänen für Flusseinzugsgebiete aufgeführte landwirtschaftliche Gebiete			
	13.1 – Entschädigung für Berggebiete			
	13.2 – Entschädigung für andere, aus erheblichen naturbedingten Gründen benachteiligte Gebiete			
	13.3 – Entschädigung für andere, aus spezifischen Gründen benachteiligte Gebiete			
	14.1 – Tierschutzzahlungen			
	4.1 – Unterstützung für Investitionen in landwirtschaftliche Betriebe	O1 - Öffentliche Ausgaben insgesamt	davon ökologischer/biologischer Landbau	31.980.026,86
	6.1 – Existenzgründungsbeihilfe für Junglandwirte			
	6.3 – Existenzgründungsbeihilfe für die Entwicklung kleiner landwirtschaftlicher Betriebe			
	10.1 – Zahlungen von Agrarumwelt- und Klimaverpflichtungen			
	10.2 – Unterstützung für Erhaltung sowie nachhaltigen Einsatz und den Aufbau genetischer Ressourcen in der Landwirtschaft			
	12.1 – Entschädigung für als Natura-2000-Gebiete ausgewiesene landwirtschaftliche Gebiete			
	12.2 – Entschädigung für als Natura-2000-Gebiete ausgewiesene forstwirtschaftliche Gebiete			
	12.3 – Entschädigung für in für Bewirtschaftungsplänen für			

	Flusseinzugsgebiete aufgeführte landwirtschaftliche Gebiete			
	13.1 – Entschädigung für Berggebiete			
	13.2 – Entschädigung für andere, aus erheblichen naturbedingten Gründen benachteiligte Gebiete			
	13.3 – Entschädigung für andere, aus spezifischen Gründen benachteiligte Gebiete			
	14.1 – Tierschutzzahlungen			

11.c4) Tabelle C2.1: Begleitung der Outputs, aufgeschlüsselt nach Alter und Geschlecht – KUMULIERT

Maßnahme	Teilmaßnahme	Indikator	Dimension 1	Dimension 2	Priorität	Schwerpunktbereich	Kumuliert 2014-2015
M04	4.1 – Unterstützung für Investitionen in landwirtschaftliche Betriebe	O4 - Zahl der unterstützten Betriebe/Begünstigten	Alter (> 40)	Männer	P2	2A	42,00
M04	4.1 – Unterstützung für Investitionen in landwirtschaftliche Betriebe	O4 - Zahl der unterstützten Betriebe/Begünstigten	Alter (> 40)	Frauen	P2	2A	4,00
M04	4.1 – Unterstützung für Investitionen in landwirtschaftliche Betriebe	O4 - Zahl der unterstützten Betriebe/Begünstigten	Alter (≤ 40)	Männer	P2	2A	23,00
M04	4.1 – Unterstützung für Investitionen in landwirtschaftliche Betriebe	O4 - Zahl der unterstützten Betriebe/Begünstigten	Alter (≤ 40)	Frauen	P2	2A	1,00
M04	4.1 – Unterstützung für Investitionen in landwirtschaftliche Betriebe	O4 - Zahl der unterstützten Betriebe/Begünstigten	Sonstige (keine natürlichen Personen)		P2	2A	7,00
M04	4.1 – Unterstützung für Investitionen in landwirtschaftliche Betriebe	O4 - Zahl der unterstützten Betriebe/Begünstigten	Insgesamt		P2	2A	77,00
M04	4.1 – Unterstützung für Investitionen in landwirtschaftliche Betriebe	O4 - Zahl der unterstützten Betriebe/Begünstigten	Alter (> 40)	Männer	P2	2B	
M04	4.1 – Unterstützung für Investitionen in landwirtschaftliche Betriebe	O4 - Zahl der unterstützten Betriebe/Begünstigten	Alter (> 40)	Frauen	P2	2B	
M04	4.1 – Unterstützung für Investitionen in landwirtschaftliche Betriebe	O4 - Zahl der unterstützten Betriebe/Begünstigten	Alter (≤ 40)	Männer	P2	2B	
M04	4.1 – Unterstützung für Investitionen in landwirtschaftliche Betriebe	O4 - Zahl der unterstützten Betriebe/Begünstigten	Alter (≤ 40)	Frauen	P2	2B	
M04	4.1 – Unterstützung für Investitionen in landwirtschaftliche Betriebe	O4 - Zahl der unterstützten Betriebe/Begünstigten	Sonstige (keine natürlichen Personen)		P2	2B	
M04	4.1 – Unterstützung für Investitionen in landwirtschaftliche Betriebe	O4 - Zahl der unterstützten Betriebe/Begünstigten	Insgesamt		P2	2B	0,00
M04	4.1 – Unterstützung für Investitionen in landwirtschaftliche Betriebe	O4 - Zahl der unterstützten Betriebe/Begünstigten	Alter (> 40)	Männer	P3		
M04	4.1 – Unterstützung für Investitionen in	O4 - Zahl der unterstützten	Alter (> 40)	Frauen	P3		

	landwirtschaftliche Betriebe	Betriebe/Begünstigten					
M04	4.1 – Unterstützung für Investitionen in landwirtschaftliche Betriebe	O4 - Zahl der unterstützten Betriebe/Begünstigten	Alter (≤ 40)	Männer	P3		
M04	4.1 – Unterstützung für Investitionen in landwirtschaftliche Betriebe	O4 - Zahl der unterstützten Betriebe/Begünstigten	Alter (≤ 40)	Frauen	P3		
M04	4.1 – Unterstützung für Investitionen in landwirtschaftliche Betriebe	O4 - Zahl der unterstützten Betriebe/Begünstigten	Sonstige (keine natürlichen Personen)		P3		
M04	4.1 – Unterstützung für Investitionen in landwirtschaftliche Betriebe	O4 - Zahl der unterstützten Betriebe/Begünstigten	Insgesamt		P3		0,00
M04	4.1 – Unterstützung für Investitionen in landwirtschaftliche Betriebe	O4 - Zahl der unterstützten Betriebe/Begünstigten	Alter (> 40)	Männer	P4		
M04	4.1 – Unterstützung für Investitionen in landwirtschaftliche Betriebe	O4 - Zahl der unterstützten Betriebe/Begünstigten	Alter (> 40)	Frauen	P4		
M04	4.1 – Unterstützung für Investitionen in landwirtschaftliche Betriebe	O4 - Zahl der unterstützten Betriebe/Begünstigten	Alter (≤ 40)	Männer	P4		
M04	4.1 – Unterstützung für Investitionen in landwirtschaftliche Betriebe	O4 - Zahl der unterstützten Betriebe/Begünstigten	Alter (≤ 40)	Frauen	P4		
M04	4.1 – Unterstützung für Investitionen in landwirtschaftliche Betriebe	O4 - Zahl der unterstützten Betriebe/Begünstigten	Sonstige (keine natürlichen Personen)		P4		
M04	4.1 – Unterstützung für Investitionen in landwirtschaftliche Betriebe	O4 - Zahl der unterstützten Betriebe/Begünstigten	Insgesamt		P4		0,00
M04	4.1 – Unterstützung für Investitionen in landwirtschaftliche Betriebe	O4 - Zahl der unterstützten Betriebe/Begünstigten	Alter (> 40)	Männer	P5		
M04	4.1 – Unterstützung für Investitionen in landwirtschaftliche Betriebe	O4 - Zahl der unterstützten Betriebe/Begünstigten	Alter (> 40)	Frauen	P5		
M04	4.1 – Unterstützung für Investitionen in landwirtschaftliche Betriebe	O4 - Zahl der unterstützten Betriebe/Begünstigten	Alter (≤ 40)	Männer	P5		
M04	4.1 – Unterstützung für Investitionen in landwirtschaftliche Betriebe	O4 - Zahl der unterstützten Betriebe/Begünstigten	Alter (≤ 40)	Frauen	P5		
M04	4.1 – Unterstützung für Investitionen in landwirtschaftliche Betriebe	O4 - Zahl der unterstützten Betriebe/Begünstigten	Sonstige (keine natürlichen Personen)		P5		
M04	4.1 – Unterstützung für	O4 - Zahl der unterstützen	Insgesamt		P5		0,00

	Investitionen in landwirtschaftliche Betriebe	Betriebe/Begünstigten					
M06	6.1 – Existenzgründungsbeihilfe für Junglandwirte	O4 - Zahl der unterstützen Betriebe/Begünstigten	Alter (> 40)	Männer	P2	2A	
	6.2 – Existenzgründungsbeihilfe für nichtlandwirtschaftliche Tätigkeiten in ländlichen Gebieten						
	6.3 – Existenzgründungsbeihilfe für die Entwicklung kleiner landwirtschaftlicher Betriebe						
	6.4 – Unterstützung für Investitionen in die Schaffung und Entwicklung nichtlandwirtschaftlicher Tätigkeiten						
	6.5 - Zahlungen für Landwirte, die für die Beteiligung an der Kleinerzeugerregelung in Betracht kommen und ihren Betrieb endgültig einem anderen Landwirt übertragen						
M06	6.1 – Existenzgründungsbeihilfe für Junglandwirte	O4 - Zahl der unterstützen Betriebe/Begünstigten	Alter (> 40)	Frauen	P2	2A	
	6.2 – Existenzgründungsbeihilfe für nichtlandwirtschaftliche Tätigkeiten in ländlichen Gebieten						
	6.3 – Existenzgründungsbeihilfe für die Entwicklung kleiner landwirtschaftlicher Betriebe						
	6.4 – Unterstützung für Investitionen in die Schaffung und Entwicklung nichtlandwirtschaftlicher Tätigkeiten						
	6.5 - Zahlungen für Landwirte, die für die Beteiligung an der Kleinerzeugerregelung in Betracht kommen und ihren Betrieb endgültig einem anderen Landwirt übertragen						
M06	6.1 – Existenzgründungsbeihilfe für Junglandwirte	O4 - Zahl der unterstützen Betriebe/Begünstigten	Alter (\leq 40)	Männer	P2	2A	
	6.2 – Existenzgründungsbeihilfe für nichtlandwirtschaftliche Tätigkeiten in ländlichen Gebieten						
	6.3 – Existenzgründungsbeihilfe						

	für die Entwicklung kleiner landwirtschaftlicher Betriebe						
	6.4 – Unterstützung für Investitionen in die Schaffung und Entwicklung nichtlandwirtschaftlicher Tätigkeiten						
	6.5 - Zahlungen für Landwirte, die für die Beteiligung an der Kleinerzeugerregelung in Betracht kommen und ihren Betrieb endgültig einem anderen Landwirt übertragen						
M06	6.1 – Existenzgründungsbeihilfe für Junglandwirte	O4 - Zahl der unterstützten Betriebe/Begünstigten	Alter (≤ 40)	Frauen	P2	2A	
	6.2 – Existenzgründungsbeihilfe für nichtlandwirtschaftliche Tätigkeiten in ländlichen Gebieten						
	6.3 – Existenzgründungsbeihilfe für die Entwicklung kleiner landwirtschaftlicher Betriebe						
	6.4 – Unterstützung für Investitionen in die Schaffung und Entwicklung nichtlandwirtschaftlicher Tätigkeiten						
	6.5 - Zahlungen für Landwirte, die für die Beteiligung an der Kleinerzeugerregelung in Betracht kommen und ihren Betrieb endgültig einem anderen Landwirt übertragen						
M06	6.1 – Existenzgründungsbeihilfe für Junglandwirte	O4 - Zahl der unterstützten Betriebe/Begünstigten	Sonstige (keine natürlichen Personen)		P2	2A	
	6.2 – Existenzgründungsbeihilfe für nichtlandwirtschaftliche Tätigkeiten in ländlichen Gebieten						
	6.3 – Existenzgründungsbeihilfe für die Entwicklung kleiner landwirtschaftlicher Betriebe						
	6.4 – Unterstützung für Investitionen in die Schaffung und Entwicklung nichtlandwirtschaftlicher Tätigkeiten						
	6.5 - Zahlungen für Landwirte, die für die Beteiligung an der						

	Kleinerzeuerrreglung in Betracht kommen und ihren Betrieb endgültig einem anderen Landwirt übertragen						
M06	6.1 – Existenzgründungsbeihilfe für Junglandwirte	O4 - Zahl der unterstützen Betriebe/Begünstigten	Insgesamt		P2	2A	0,00
	6.2 – Existenzgründungsbeihilfe für nichtlandwirtschaftliche Tätigkeiten in ländlichen Gebieten						
	6.3 – Existenzgründungsbeihilfe für die Entwicklung kleiner landwirtschaftlicher Betriebe						
	6.4 – Unterstützung für Investitionen in die Schaffung und Entwicklung nichtlandwirtschaftlicher Tätigkeiten						
	6.5 - Zahlungen für Landwirte, die für die Beteiligung an der Kleinerzeuerrreglung in Betracht kommen und ihren Betrieb endgültig einem anderen Landwirt übertragen						
M06	6.1 – Existenzgründungsbeihilfe für Junglandwirte	O4 - Zahl der unterstützen Betriebe/Begünstigten	Alter (> 40)	Männer	P2	2B	
	6.2 – Existenzgründungsbeihilfe für nichtlandwirtschaftliche Tätigkeiten in ländlichen Gebieten						
	6.3 – Existenzgründungsbeihilfe für die Entwicklung kleiner landwirtschaftlicher Betriebe						
	6.4 – Unterstützung für Investitionen in die Schaffung und Entwicklung nichtlandwirtschaftlicher Tätigkeiten						
	6.5 - Zahlungen für Landwirte, die für die Beteiligung an der Kleinerzeuerrreglung in Betracht kommen und ihren Betrieb endgültig einem anderen Landwirt übertragen						
M06	6.1 – Existenzgründungsbeihilfe für Junglandwirte	O4 - Zahl der unterstützen Betriebe/Begünstigten	Alter (> 40)	Frauen	P2	2B	
	6.2 – Existenzgründungsbeihilfe für nichtlandwirtschaftliche Tätigkeiten in ländlichen						

	Gebieten						
	6.3 – Existenzgründungsbeihilfe für die Entwicklung kleiner landwirtschaftlicher Betriebe						
	6.4 – Unterstützung für Investitionen in die Schaffung und Entwicklung nichtlandwirtschaftlicher Tätigkeiten						
	6.5 - Zahlungen für Landwirte, die für die Beteiligung an der Kleinerzeugerregelung in Betracht kommen und ihren Betrieb endgültig einem anderen Landwirt übertragen						
M06	6.1 – Existenzgründungsbeihilfe für Junglandwirte	O4 - Zahl der unterstützen Betriebe/Begünstigten	Alter (≤ 40)	Männer	P2	2B	
	6.2 – Existenzgründungsbeihilfe für nichtlandwirtschaftliche Tätigkeiten in ländlichen Gebieten						
	6.3 – Existenzgründungsbeihilfe für die Entwicklung kleiner landwirtschaftlicher Betriebe						
	6.4 – Unterstützung für Investitionen in die Schaffung und Entwicklung nichtlandwirtschaftlicher Tätigkeiten						
	6.5 - Zahlungen für Landwirte, die für die Beteiligung an der Kleinerzeugerregelung in Betracht kommen und ihren Betrieb endgültig einem anderen Landwirt übertragen						
M06	6.1 – Existenzgründungsbeihilfe für Junglandwirte	O4 - Zahl der unterstützen Betriebe/Begünstigten	Alter (≤ 40)	Frauen	P2	2B	
	6.2 – Existenzgründungsbeihilfe für nichtlandwirtschaftliche Tätigkeiten in ländlichen Gebieten						
	6.3 – Existenzgründungsbeihilfe für die Entwicklung kleiner landwirtschaftlicher Betriebe						
	6.4 – Unterstützung für Investitionen in die Schaffung und Entwicklung nichtlandwirtschaftlicher Tätigkeiten						

	6.5 - Zahlungen für Landwirte, die für die Beteiligung an der Kleinerzeugerregelung in Betracht kommen und ihren Betrieb endgültig einem anderen Landwirt übertragen						
M06	6.1 – Existenzgründungsbeihilfe für Junglandwirte	O4 - Zahl der unterstützten Betriebe/Begünstigten	Sonstige (keine natürlichen Personen)		P2	2B	
	6.2 – Existenzgründungsbeihilfe für nichtlandwirtschaftliche Tätigkeiten in ländlichen Gebieten						
	6.3 – Existenzgründungsbeihilfe für die Entwicklung kleiner landwirtschaftlicher Betriebe						
	6.4 – Unterstützung für Investitionen in die Schaffung und Entwicklung nichtlandwirtschaftlicher Tätigkeiten						
	6.5 - Zahlungen für Landwirte, die für die Beteiligung an der Kleinerzeugerregelung in Betracht kommen und ihren Betrieb endgültig einem anderen Landwirt übertragen						
M06	6.1 – Existenzgründungsbeihilfe für Junglandwirte	O4 - Zahl der unterstützten Betriebe/Begünstigten	Insgesamt		P2	2B	0,00
	6.2 – Existenzgründungsbeihilfe für nichtlandwirtschaftliche Tätigkeiten in ländlichen Gebieten						
	6.3 – Existenzgründungsbeihilfe für die Entwicklung kleiner landwirtschaftlicher Betriebe						
	6.4 – Unterstützung für Investitionen in die Schaffung und Entwicklung nichtlandwirtschaftlicher Tätigkeiten						
	6.5 - Zahlungen für Landwirte, die für die Beteiligung an der Kleinerzeugerregelung in Betracht kommen und ihren Betrieb endgültig einem anderen Landwirt übertragen						
M06	6.1 – Existenzgründungsbeihilfe für Junglandwirte	O4 - Zahl der unterstützten Betriebe/Begünstigten	Alter (> 40)	Männer	P3		
	6.2 – Existenzgründungsbeihilfe						

	für nichtlandwirtschaftliche Tätigkeiten in ländlichen Gebieten						
	6.3 – Existenzgründungsbeihilfe für die Entwicklung kleiner landwirtschaftlicher Betriebe						
	6.4 – Unterstützung für Investitionen in die Schaffung und Entwicklung nichtlandwirtschaftlicher Tätigkeiten						
	6.5 - Zahlungen für Landwirte, die für die Beteiligung an der Kleinerzeugerregelung in Betracht kommen und ihren Betrieb endgültig einem anderen Landwirt übertragen						
M06	6.1 – Existenzgründungsbeihilfe für Junglandwirte	O4 - Zahl der unterstützen Betriebe/Begünstigten	Alter (> 40)	Frauen	P3		
	6.2 – Existenzgründungsbeihilfe für nichtlandwirtschaftliche Tätigkeiten in ländlichen Gebieten						
	6.3 – Existenzgründungsbeihilfe für die Entwicklung kleiner landwirtschaftlicher Betriebe						
	6.4 – Unterstützung für Investitionen in die Schaffung und Entwicklung nichtlandwirtschaftlicher Tätigkeiten						
	6.5 - Zahlungen für Landwirte, die für die Beteiligung an der Kleinerzeugerregelung in Betracht kommen und ihren Betrieb endgültig einem anderen Landwirt übertragen						
M06	6.1 – Existenzgründungsbeihilfe für Junglandwirte	O4 - Zahl der unterstützen Betriebe/Begünstigten	Alter (\leq 40)	Männer	P3		
	6.2 – Existenzgründungsbeihilfe für nichtlandwirtschaftliche Tätigkeiten in ländlichen Gebieten						
	6.3 – Existenzgründungsbeihilfe für die Entwicklung kleiner landwirtschaftlicher Betriebe						
	6.4 – Unterstützung für Investitionen in die Schaffung und Entwicklung						

	nichtlandwirtschaftlicher Tätigkeiten						
	6.5 - Zahlungen für Landwirte, die für die Beteiligung an der Kleinerzeugerregelung in Betracht kommen und ihren Betrieb endgültig einem anderen Landwirt übertragen						
M06	6.1 – Existenzgründungsbeihilfe für Junglandwirte	O4 - Zahl der unterstützten Betriebe/Begünstigten	Alter (≤ 40)	Frauen	P3		
	6.2 – Existenzgründungsbeihilfe für nichtlandwirtschaftliche Tätigkeiten in ländlichen Gebieten						
	6.3 – Existenzgründungsbeihilfe für die Entwicklung kleiner landwirtschaftlicher Betriebe						
	6.4 – Unterstützung für Investitionen in die Schaffung und Entwicklung nichtlandwirtschaftlicher Tätigkeiten						
	6.5 - Zahlungen für Landwirte, die für die Beteiligung an der Kleinerzeugerregelung in Betracht kommen und ihren Betrieb endgültig einem anderen Landwirt übertragen						
M06	6.1 – Existenzgründungsbeihilfe für Junglandwirte	O4 - Zahl der unterstützten Betriebe/Begünstigten	Sonstige (keine natürlichen Personen)		P3		
	6.2 – Existenzgründungsbeihilfe für nichtlandwirtschaftliche Tätigkeiten in ländlichen Gebieten						
	6.3 – Existenzgründungsbeihilfe für die Entwicklung kleiner landwirtschaftlicher Betriebe						
	6.4 – Unterstützung für Investitionen in die Schaffung und Entwicklung nichtlandwirtschaftlicher Tätigkeiten						
	6.5 - Zahlungen für Landwirte, die für die Beteiligung an der Kleinerzeugerregelung in Betracht kommen und ihren Betrieb endgültig einem anderen Landwirt übertragen						
M06	6.1 – Existenzgründungsbeihilfe	O4 - Zahl der unterstützten	Insgesamt		P3		0,00

	für Junglandwirte 6.2 – Existenzgründungsbeihilfe für nichtlandwirtschaftliche Tätigkeiten in ländlichen Gebieten 6.3 – Existenzgründungsbeihilfe für die Entwicklung kleiner landwirtschaftlicher Betriebe 6.4 – Unterstützung für Investitionen in die Schaffung und Entwicklung nichtlandwirtschaftlicher Tätigkeiten 6.5 - Zahlungen für Landwirte, die für die Beteiligung an der Kleinerzeugerregeglung in Betracht kommen und ihren Betrieb endgültig einem anderen Landwirt übertragen	Betriebe/Begünstigten					
M06	6.1 – Existenzgründungsbeihilfe für Junglandwirte 6.2 – Existenzgründungsbeihilfe für nichtlandwirtschaftliche Tätigkeiten in ländlichen Gebieten 6.3 – Existenzgründungsbeihilfe für die Entwicklung kleiner landwirtschaftlicher Betriebe 6.4 – Unterstützung für Investitionen in die Schaffung und Entwicklung nichtlandwirtschaftlicher Tätigkeiten 6.5 - Zahlungen für Landwirte, die für die Beteiligung an der Kleinerzeugerregeglung in Betracht kommen und ihren Betrieb endgültig einem anderen Landwirt übertragen	O4 - Zahl der unterstützen Betriebe/Begünstigten	Alter (> 40)	Männer	P4		
M06	6.1 – Existenzgründungsbeihilfe für Junglandwirte 6.2 – Existenzgründungsbeihilfe für nichtlandwirtschaftliche Tätigkeiten in ländlichen Gebieten 6.3 – Existenzgründungsbeihilfe für die Entwicklung kleiner landwirtschaftlicher Betriebe 6.4 – Unterstützung für	O4 - Zahl der unterstützen Betriebe/Begünstigten	Alter (> 40)	Frauen	P4		

	Investitionen in die Schaffung und Entwicklung nichtlandwirtschaftlicher Tätigkeiten						
	6.5 - Zahlungen für Landwirte, die für die Beteiligung an der Kleinerzeugerregelung in Betracht kommen und ihren Betrieb endgültig einem anderen Landwirt übertragen						
M06	6.1 – Existenzgründungsbeihilfe für Junglandwirte	O4 - Zahl der unterstützten Betriebe/Begünstigten	Alter (≤ 40)	Männer	P4		
	6.2 – Existenzgründungsbeihilfe für nichtlandwirtschaftliche Tätigkeiten in ländlichen Gebieten						
	6.3 – Existenzgründungsbeihilfe für die Entwicklung kleiner landwirtschaftlicher Betriebe						
	6.4 – Unterstützung für Investitionen in die Schaffung und Entwicklung nichtlandwirtschaftlicher Tätigkeiten						
	6.5 - Zahlungen für Landwirte, die für die Beteiligung an der Kleinerzeugerregelung in Betracht kommen und ihren Betrieb endgültig einem anderen Landwirt übertragen						
M06	6.1 – Existenzgründungsbeihilfe für Junglandwirte	O4 - Zahl der unterstützten Betriebe/Begünstigten	Alter (≤ 40)	Frauen	P4		
	6.2 – Existenzgründungsbeihilfe für nichtlandwirtschaftliche Tätigkeiten in ländlichen Gebieten						
	6.3 – Existenzgründungsbeihilfe für die Entwicklung kleiner landwirtschaftlicher Betriebe						
	6.4 – Unterstützung für Investitionen in die Schaffung und Entwicklung nichtlandwirtschaftlicher Tätigkeiten						
	6.5 - Zahlungen für Landwirte, die für die Beteiligung an der Kleinerzeugerregelung in Betracht kommen und ihren Betrieb endgültig einem anderen Landwirt übertragen						

M06	6.1 – Existenzgründungsbeihilfe für Junglandwirte	O4 - Zahl der unterstützen Betriebe/Begünstigten	Sonstige (keine natürlichen Personen)		P4		
	6.2 – Existenzgründungsbeihilfe für nichtlandwirtschaftliche Tätigkeiten in ländlichen Gebieten						
	6.3 – Existenzgründungsbeihilfe für die Entwicklung kleiner landwirtschaftlicher Betriebe						
	6.4 – Unterstützung für Investitionen in die Schaffung und Entwicklung nichtlandwirtschaftlicher Tätigkeiten						
	6.5 - Zahlungen für Landwirte, die für die Beteiligung an der Kleinerzeugerrregulung in Betracht kommen und ihren Betrieb endgültig einem anderen Landwirt übertragen						
M06	6.1 – Existenzgründungsbeihilfe für Junglandwirte	O4 - Zahl der unterstützen Betriebe/Begünstigten	Insgesamt		P4		0,00
	6.2 – Existenzgründungsbeihilfe für nichtlandwirtschaftliche Tätigkeiten in ländlichen Gebieten						
	6.3 – Existenzgründungsbeihilfe für die Entwicklung kleiner landwirtschaftlicher Betriebe						
	6.4 – Unterstützung für Investitionen in die Schaffung und Entwicklung nichtlandwirtschaftlicher Tätigkeiten						
	6.5 - Zahlungen für Landwirte, die für die Beteiligung an der Kleinerzeugerrregulung in Betracht kommen und ihren Betrieb endgültig einem anderen Landwirt übertragen						
M06	6.1 – Existenzgründungsbeihilfe für Junglandwirte	O4 - Zahl der unterstützen Betriebe/Begünstigten	Alter (> 40)	Männer	P5		
	6.2 – Existenzgründungsbeihilfe für nichtlandwirtschaftliche Tätigkeiten in ländlichen Gebieten						
	6.3 – Existenzgründungsbeihilfe für die Entwicklung kleiner landwirtschaftlicher Betriebe						

	6.4 – Unterstützung für Investitionen in die Schaffung und Entwicklung nichtlandwirtschaftlicher Tätigkeiten						
	6.5 - Zahlungen für Landwirte, die für die Beteiligung an der Kleinerzeugerregelung in Betracht kommen und ihren Betrieb endgültig einem anderen Landwirt übertragen						
M06	6.1 – Existenzgründungsbeihilfe für Junglandwirte	O4 - Zahl der unterstützten Betriebe/Begünstigten	Alter (> 40)	Frauen	P5		
	6.2 – Existenzgründungsbeihilfe für nichtlandwirtschaftliche Tätigkeiten in ländlichen Gebieten						
	6.3 – Existenzgründungsbeihilfe für die Entwicklung kleiner landwirtschaftlicher Betriebe						
	6.4 – Unterstützung für Investitionen in die Schaffung und Entwicklung nichtlandwirtschaftlicher Tätigkeiten						
	6.5 - Zahlungen für Landwirte, die für die Beteiligung an der Kleinerzeugerregelung in Betracht kommen und ihren Betrieb endgültig einem anderen Landwirt übertragen						
M06	6.1 – Existenzgründungsbeihilfe für Junglandwirte	O4 - Zahl der unterstützten Betriebe/Begünstigten	Alter (≤ 40)	Männer	P5		
	6.2 – Existenzgründungsbeihilfe für nichtlandwirtschaftliche Tätigkeiten in ländlichen Gebieten						
	6.3 – Existenzgründungsbeihilfe für die Entwicklung kleiner landwirtschaftlicher Betriebe						
	6.4 – Unterstützung für Investitionen in die Schaffung und Entwicklung nichtlandwirtschaftlicher Tätigkeiten						
	6.5 - Zahlungen für Landwirte, die für die Beteiligung an der Kleinerzeugerregelung in Betracht kommen und ihren Betrieb endgültig einem anderen						

	Landwirt übertragen						
M06	6.1 – Existenzgründungsbeihilfe für Junglandwirte	O4 - Zahl der unterstützten Betriebe/Begünstigten	Alter (≤ 40)	Frauen	P5		
	6.2 – Existenzgründungsbeihilfe für nichtlandwirtschaftliche Tätigkeiten in ländlichen Gebieten						
	6.3 – Existenzgründungsbeihilfe für die Entwicklung kleiner landwirtschaftlicher Betriebe						
	6.4 – Unterstützung für Investitionen in die Schaffung und Entwicklung nichtlandwirtschaftlicher Tätigkeiten						
	6.5 - Zahlungen für Landwirte, die für die Beteiligung an der Kleinerzeugerregelung in Betracht kommen und ihren Betrieb endgültig einem anderen Landwirt übertragen						
M06	6.1 – Existenzgründungsbeihilfe für Junglandwirte	O4 - Zahl der unterstützten Betriebe/Begünstigten	Sonstige (keine natürlichen Personen)		P5		
	6.2 – Existenzgründungsbeihilfe für nichtlandwirtschaftliche Tätigkeiten in ländlichen Gebieten						
	6.3 – Existenzgründungsbeihilfe für die Entwicklung kleiner landwirtschaftlicher Betriebe						
	6.4 – Unterstützung für Investitionen in die Schaffung und Entwicklung nichtlandwirtschaftlicher Tätigkeiten						
	6.5 - Zahlungen für Landwirte, die für die Beteiligung an der Kleinerzeugerregelung in Betracht kommen und ihren Betrieb endgültig einem anderen Landwirt übertragen						
M06	6.1 – Existenzgründungsbeihilfe für Junglandwirte	O4 - Zahl der unterstützten Betriebe/Begünstigten	Insgesamt		P5		0,00
	6.2 – Existenzgründungsbeihilfe für nichtlandwirtschaftliche Tätigkeiten in ländlichen Gebieten						
	6.3 – Existenzgründungsbeihilfe für die Entwicklung kleiner						

	landwirtschaftlicher Betriebe 6.4 – Unterstützung für Investitionen in die Schaffung und Entwicklung nichtlandwirtschaftlicher Tätigkeiten 6.5 - Zahlungen für Landwirte, die für die Beteiligung an der Kleinerzeugerregeglung in Betracht kommen und ihren Betrieb endgültig einem anderen Landwirt übertragen						
M06	6.1 – Existenzgründungsbeihilfe für Junglandwirte 6.2 – Existenzgründungsbeihilfe für nichtlandwirtschaftliche Tätigkeiten in ländlichen Gebieten 6.3 – Existenzgründungsbeihilfe für die Entwicklung kleiner landwirtschaftlicher Betriebe 6.4 – Unterstützung für Investitionen in die Schaffung und Entwicklung nichtlandwirtschaftlicher Tätigkeiten 6.5 - Zahlungen für Landwirte, die für die Beteiligung an der Kleinerzeugerregeglung in Betracht kommen und ihren Betrieb endgültig einem anderen Landwirt übertragen	O4 - Zahl der unterstützten Betriebe/Begünstigten	Alter (> 40)	Männer	P6		
M06	6.1 – Existenzgründungsbeihilfe für Junglandwirte 6.2 – Existenzgründungsbeihilfe für nichtlandwirtschaftliche Tätigkeiten in ländlichen Gebieten 6.3 – Existenzgründungsbeihilfe für die Entwicklung kleiner landwirtschaftlicher Betriebe 6.4 – Unterstützung für Investitionen in die Schaffung und Entwicklung nichtlandwirtschaftlicher Tätigkeiten 6.5 - Zahlungen für Landwirte, die für die Beteiligung an der Kleinerzeugerregeglung in	O4 - Zahl der unterstützten Betriebe/Begünstigten	Alter (> 40)	Frauen	P6		

	Betracht kommen und ihren Betrieb endgültig einem anderen Landwirt übertragen						
M06	6.1 – Existenzgründungsbeihilfe für Junglandwirte	O4 - Zahl der unterstützten Betriebe/Begünstigten	Alter (≤ 40)	Männer	P6		
	6.2 – Existenzgründungsbeihilfe für nichtlandwirtschaftliche Tätigkeiten in ländlichen Gebieten						
	6.3 – Existenzgründungsbeihilfe für die Entwicklung kleiner landwirtschaftlicher Betriebe						
	6.4 – Unterstützung für Investitionen in die Schaffung und Entwicklung nichtlandwirtschaftlicher Tätigkeiten						
	6.5 - Zahlungen für Landwirte, die für die Beteiligung an der Kleinerzeugerregelung in Betracht kommen und ihren Betrieb endgültig einem anderen Landwirt übertragen						
M06	6.1 – Existenzgründungsbeihilfe für Junglandwirte	O4 - Zahl der unterstützten Betriebe/Begünstigten	Alter (≤ 40)	Frauen	P6		
	6.2 – Existenzgründungsbeihilfe für nichtlandwirtschaftliche Tätigkeiten in ländlichen Gebieten						
	6.3 – Existenzgründungsbeihilfe für die Entwicklung kleiner landwirtschaftlicher Betriebe						
	6.4 – Unterstützung für Investitionen in die Schaffung und Entwicklung nichtlandwirtschaftlicher Tätigkeiten						
	6.5 - Zahlungen für Landwirte, die für die Beteiligung an der Kleinerzeugerregelung in Betracht kommen und ihren Betrieb endgültig einem anderen Landwirt übertragen						
M06	6.1 – Existenzgründungsbeihilfe für Junglandwirte	O4 - Zahl der unterstützten Betriebe/Begünstigten	Sonstige (keine natürlichen Personen)		P6		
	6.2 – Existenzgründungsbeihilfe für nichtlandwirtschaftliche Tätigkeiten in ländlichen Gebieten						

	6.3 – Existenzgründungsbeihilfe für die Entwicklung kleiner landwirtschaftlicher Betriebe						
	6.4 – Unterstützung für Investitionen in die Schaffung und Entwicklung nichtlandwirtschaftlicher Tätigkeiten						
	6.5 - Zahlungen für Landwirte, die für die Beteiligung an der Kleinerzeugerregelung in Betracht kommen und ihren Betrieb endgültig einem anderen Landwirt übertragen						
M06	6.1 – Existenzgründungsbeihilfe für Junglandwirte	O4 - Zahl der unterstützen Betriebe/Begünstigten	Insgesamt		P6		0,00
	6.2 – Existenzgründungsbeihilfe für nichtlandwirtschaftliche Tätigkeiten in ländlichen Gebieten						
	6.3 – Existenzgründungsbeihilfe für die Entwicklung kleiner landwirtschaftlicher Betriebe						
	6.4 – Unterstützung für Investitionen in die Schaffung und Entwicklung nichtlandwirtschaftlicher Tätigkeiten						
	6.5 - Zahlungen für Landwirte, die für die Beteiligung an der Kleinerzeugerregelung in Betracht kommen und ihren Betrieb endgültig einem anderen Landwirt übertragen						

11.c5) Tabelle C2.2: Begleitung der Outputs, aufgeschlüsselt nach landwirtschaftlichen Bereichen – KUMULIERT

Maßnahme	Teilmaßnahme	Indikator	Dimension 1	Kumuliert 2014-2015
M04	4.1 – Unterstützung für Investitionen in landwirtschaftliche Betriebe	O1 - Öffentliche Ausgaben insgesamt	Ackerbau	6.625,15
	4.2 – Unterstützung für Investitionen in die Verarbeitung/Vermarktung und/oder Entwicklung von landwirtschaftlichen Erzeugnissen			
	4.4 – Unterstützung für nichtproduktive Investitionen im Zusammenhang mit der Verwirklichung der Agrarumwelt- und Klimaziele			
M04	4.1 – Unterstützung für Investitionen in landwirtschaftliche Betriebe	O1 - Öffentliche Ausgaben insgesamt	Veredlungsbetriebe	1.745.506,54
	4.2 – Unterstützung für Investitionen in die Verarbeitung/Vermarktung und/oder Entwicklung von landwirtschaftlichen Erzeugnissen			
	4.4 – Unterstützung für nichtproduktive Investitionen im Zusammenhang mit der Verwirklichung der Agrarumwelt- und Klimaziele			
M04	4.1 – Unterstützung für Investitionen in landwirtschaftliche Betriebe	O1 - Öffentliche Ausgaben insgesamt	Gartenbau	22.413,29
	4.2 – Unterstützung für Investitionen in die Verarbeitung/Vermarktung und/oder Entwicklung von landwirtschaftlichen Erzeugnissen			
	4.4 – Unterstützung für nichtproduktive Investitionen im Zusammenhang mit der Verwirklichung der Agrarumwelt- und Klimaziele			
M04	4.1 – Unterstützung für Investitionen in landwirtschaftliche Betriebe	O1 - Öffentliche Ausgaben insgesamt	Milch	4.938.274,81
	4.2 – Unterstützung für Investitionen in die Verarbeitung/Vermarktung und/oder Entwicklung von landwirtschaftlichen Erzeugnissen			
	4.4 – Unterstützung für nichtproduktive Investitionen im Zusammenhang mit der Verwirklichung der Agrarumwelt- und Klimaziele			
M04	4.1 – Unterstützung für Investitionen in landwirtschaftliche Betriebe	O1 - Öffentliche Ausgaben insgesamt	Pflanzenbau-Tierhaltungsbetriebe	49.809,00
	4.2 – Unterstützung für Investitionen in die Verarbeitung/Vermarktung und/oder Entwicklung von landwirtschaftlichen Erzeugnissen			
	4.4 – Unterstützung für nichtproduktive Investitionen im Zusammenhang mit der Verwirklichung der Agrarumwelt- und Klimaziele			

M04	4.1 – Unterstützung für Investitionen in landwirtschaftliche Betriebe	01 - Öffentliche Ausgaben insgesamt	Nichtlandwirtschaftlicher Bereich (Lebensmittelindustrie ...)	0,00
	4.2 – Unterstützung für Investitionen in die Verarbeitung/Vermarktung und/oder Entwicklung von landwirtschaftlichen Erzeugnissen			
	4.4 – Unterstützung für nichtproduktive Investitionen im Zusammenhang mit der Verwirklichung der Agrarumwelt- und Klimaziele			
M04	4.1 – Unterstützung für Investitionen in landwirtschaftliche Betriebe	01 - Öffentliche Ausgaben insgesamt	Sonstige Raufutterfresser	65.422,00
	4.2 – Unterstützung für Investitionen in die Verarbeitung/Vermarktung und/oder Entwicklung von landwirtschaftlichen Erzeugnissen			
	4.4 – Unterstützung für nichtproduktive Investitionen im Zusammenhang mit der Verwirklichung der Agrarumwelt- und Klimaziele			
M04	4.1 – Unterstützung für Investitionen in landwirtschaftliche Betriebe	01 - Öffentliche Ausgaben insgesamt	Sonstige Dauerkulturen	0,00
	4.2 – Unterstützung für Investitionen in die Verarbeitung/Vermarktung und/oder Entwicklung von landwirtschaftlichen Erzeugnissen			
	4.4 – Unterstützung für nichtproduktive Investitionen im Zusammenhang mit der Verwirklichung der Agrarumwelt- und Klimaziele			
M04	4.1 – Unterstützung für Investitionen in landwirtschaftliche Betriebe	01 - Öffentliche Ausgaben insgesamt	Wein	0,00
	4.2 – Unterstützung für Investitionen in die Verarbeitung/Vermarktung und/oder Entwicklung von landwirtschaftlichen Erzeugnissen			
	4.4 – Unterstützung für nichtproduktive Investitionen im Zusammenhang mit der Verwirklichung der Agrarumwelt- und Klimaziele			
M04	4.1 – Unterstützung für Investitionen in landwirtschaftliche Betriebe	01 - Öffentliche Ausgaben insgesamt	Insgesamt	6.828.050,79
	4.2 – Unterstützung für Investitionen in die Verarbeitung/Vermarktung und/oder Entwicklung von landwirtschaftlichen Erzeugnissen			
	4.4 – Unterstützung für nichtproduktive Investitionen im Zusammenhang mit der Verwirklichung der Agrarumwelt- und Klimaziele			
M04	4.1 – Unterstützung für Investitionen in landwirtschaftliche Betriebe	03 - Zahl der unterstützten Vorhaben	Ackerbau	0,00
	4.2 – Unterstützung für Investitionen in die Verarbeitung/Vermarktung und/oder Entwicklung von landwirtschaftlichen Erzeugnissen			
	4.4 – Unterstützung für nichtproduktive Investitionen im Zusammenhang mit der Verwirklichung der Agrarumwelt-			

	und Klimaziele			
M04	4.1 – Unterstützung für Investitionen in landwirtschaftliche Betriebe	O3 - Zahl der unterstützten Vorhaben	Veredlungsbetriebe	15,00
	4.2 – Unterstützung für Investitionen in die Verarbeitung/Vermarktung und/oder Entwicklung von landwirtschaftlichen Erzeugnissen			
	4.4 – Unterstützung für nichtproduktive Investitionen im Zusammenhang mit der Verwirklichung der Agrarumwelt- und Klimaziele			
M04	4.1 – Unterstützung für Investitionen in landwirtschaftliche Betriebe	O3 - Zahl der unterstützten Vorhaben	Gartenbau	0,00
	4.2 – Unterstützung für Investitionen in die Verarbeitung/Vermarktung und/oder Entwicklung von landwirtschaftlichen Erzeugnissen			
	4.4 – Unterstützung für nichtproduktive Investitionen im Zusammenhang mit der Verwirklichung der Agrarumwelt- und Klimaziele			
M04	4.1 – Unterstützung für Investitionen in landwirtschaftliche Betriebe	O3 - Zahl der unterstützten Vorhaben	Milch	59,00
	4.2 – Unterstützung für Investitionen in die Verarbeitung/Vermarktung und/oder Entwicklung von landwirtschaftlichen Erzeugnissen			
	4.4 – Unterstützung für nichtproduktive Investitionen im Zusammenhang mit der Verwirklichung der Agrarumwelt- und Klimaziele			
M04	4.1 – Unterstützung für Investitionen in landwirtschaftliche Betriebe	O3 - Zahl der unterstützten Vorhaben	Pflanzenbau-Tierhaltungsbetriebe	1,00
	4.2 – Unterstützung für Investitionen in die Verarbeitung/Vermarktung und/oder Entwicklung von landwirtschaftlichen Erzeugnissen			
	4.4 – Unterstützung für nichtproduktive Investitionen im Zusammenhang mit der Verwirklichung der Agrarumwelt- und Klimaziele			
M04	4.1 – Unterstützung für Investitionen in landwirtschaftliche Betriebe	O3 - Zahl der unterstützten Vorhaben	Nichtlandwirtschaftlicher Bereich (Lebensmittelindustrie ...)	0,00
	4.2 – Unterstützung für Investitionen in die Verarbeitung/Vermarktung und/oder Entwicklung von landwirtschaftlichen Erzeugnissen			
	4.4 – Unterstützung für nichtproduktive Investitionen im Zusammenhang mit der Verwirklichung der Agrarumwelt- und Klimaziele			
M04	4.1 – Unterstützung für Investitionen in landwirtschaftliche Betriebe	O3 - Zahl der unterstützten Vorhaben	Sonstige Raufutterfresser	2,00
	4.2 – Unterstützung für Investitionen in die Verarbeitung/Vermarktung und/oder Entwicklung von landwirtschaftlichen Erzeugnissen			

	4.4 – Unterstützung für nichtproduktive Investitionen im Zusammenhang mit der Verwirklichung der Agrarumwelt- und Klimaziele			
M04	4.1 – Unterstützung für Investitionen in landwirtschaftliche Betriebe	O3 - Zahl der unterstützten Vorhaben	Sonstige Dauerkulturen	0,00
	4.2 – Unterstützung für Investitionen in die Verarbeitung/Vermarktung und/oder Entwicklung von landwirtschaftlichen Erzeugnissen			
	4.4 – Unterstützung für nichtproduktive Investitionen im Zusammenhang mit der Verwirklichung der Agrarumwelt- und Klimaziele			
M04	4.1 – Unterstützung für Investitionen in landwirtschaftliche Betriebe	O3 - Zahl der unterstützten Vorhaben	Wein	0,00
	4.2 – Unterstützung für Investitionen in die Verarbeitung/Vermarktung und/oder Entwicklung von landwirtschaftlichen Erzeugnissen			
	4.4 – Unterstützung für nichtproduktive Investitionen im Zusammenhang mit der Verwirklichung der Agrarumwelt- und Klimaziele			
M04	4.1 – Unterstützung für Investitionen in landwirtschaftliche Betriebe	O3 - Zahl der unterstützten Vorhaben	Insgesamt	77,00
	4.2 – Unterstützung für Investitionen in die Verarbeitung/Vermarktung und/oder Entwicklung von landwirtschaftlichen Erzeugnissen			
	4.4 – Unterstützung für nichtproduktive Investitionen im Zusammenhang mit der Verwirklichung der Agrarumwelt- und Klimaziele			
M06	6.1 – Existenzgründungsbeihilfe für Junglandwirte	O1 - Öffentliche Ausgaben insgesamt	Ackerbau	
	6.2 – Existenzgründungsbeihilfe für nichtlandwirtschaftliche Tätigkeiten in ländlichen Gebieten			
	6.3 – Existenzgründungsbeihilfe für die Entwicklung kleiner landwirtschaftlicher Betriebe			
	6.4 – Unterstützung für Investitionen in die Schaffung und Entwicklung nichtlandwirtschaftlicher Tätigkeiten			
M06	6.1 – Existenzgründungsbeihilfe für Junglandwirte	O1 - Öffentliche Ausgaben insgesamt	Veredlungsbetriebe	
	6.2 – Existenzgründungsbeihilfe für nichtlandwirtschaftliche Tätigkeiten in ländlichen Gebieten			
	6.3 – Existenzgründungsbeihilfe für die Entwicklung kleiner landwirtschaftlicher Betriebe			
	6.4 – Unterstützung für Investitionen in die Schaffung und Entwicklung nichtlandwirtschaftlicher Tätigkeiten			
M06	6.1 – Existenzgründungsbeihilfe für Junglandwirte	O1 - Öffentliche Ausgaben insgesamt	Gartenbau	
	6.2 – Existenzgründungsbeihilfe für nichtlandwirtschaftliche Tätigkeiten in ländlichen Gebieten			
	6.3 – Existenzgründungsbeihilfe für die Entwicklung kleiner			

	landwirtschaftlicher Betriebe			
	6.4 – Unterstützung für Investitionen in die Schaffung und Entwicklung nichtlandwirtschaftlicher Tätigkeiten			
M06	6.1 – Existenzgründungsbeihilfe für Junglandwirte	01 - Öffentliche Ausgaben insgesamt	Milch	
	6.2 – Existenzgründungsbeihilfe für nichtlandwirtschaftliche Tätigkeiten in ländlichen Gebieten			
	6.3 – Existenzgründungsbeihilfe für die Entwicklung kleiner landwirtschaftlicher Betriebe			
	6.4 – Unterstützung für Investitionen in die Schaffung und Entwicklung nichtlandwirtschaftlicher Tätigkeiten			
M06	6.1 – Existenzgründungsbeihilfe für Junglandwirte	01 - Öffentliche Ausgaben insgesamt	Pflanzenbau-Tierhaltungsbetriebe	
	6.2 – Existenzgründungsbeihilfe für nichtlandwirtschaftliche Tätigkeiten in ländlichen Gebieten			
	6.3 – Existenzgründungsbeihilfe für die Entwicklung kleiner landwirtschaftlicher Betriebe			
	6.4 – Unterstützung für Investitionen in die Schaffung und Entwicklung nichtlandwirtschaftlicher Tätigkeiten			
M06	6.1 – Existenzgründungsbeihilfe für Junglandwirte	01 - Öffentliche Ausgaben insgesamt	Nichtlandwirtschaftlicher Bereich (Lebensmittelindustrie ...)	
	6.2 – Existenzgründungsbeihilfe für nichtlandwirtschaftliche Tätigkeiten in ländlichen Gebieten			
	6.3 – Existenzgründungsbeihilfe für die Entwicklung kleiner landwirtschaftlicher Betriebe			
	6.4 – Unterstützung für Investitionen in die Schaffung und Entwicklung nichtlandwirtschaftlicher Tätigkeiten			
M06	6.1 – Existenzgründungsbeihilfe für Junglandwirte	01 - Öffentliche Ausgaben insgesamt	Sonstige Raufutterfresser	
	6.2 – Existenzgründungsbeihilfe für nichtlandwirtschaftliche Tätigkeiten in ländlichen Gebieten			
	6.3 – Existenzgründungsbeihilfe für die Entwicklung kleiner landwirtschaftlicher Betriebe			
	6.4 – Unterstützung für Investitionen in die Schaffung und Entwicklung nichtlandwirtschaftlicher Tätigkeiten			
M06	6.1 – Existenzgründungsbeihilfe für Junglandwirte	01 - Öffentliche Ausgaben insgesamt	Sonstige Dauerkulturen	
	6.2 – Existenzgründungsbeihilfe für nichtlandwirtschaftliche Tätigkeiten in ländlichen Gebieten			
	6.3 – Existenzgründungsbeihilfe für die Entwicklung kleiner landwirtschaftlicher Betriebe			
	6.4 – Unterstützung für Investitionen in die Schaffung und Entwicklung nichtlandwirtschaftlicher Tätigkeiten			
M06	6.1 – Existenzgründungsbeihilfe für Junglandwirte	01 - Öffentliche Ausgaben insgesamt	Wein	
	6.2 – Existenzgründungsbeihilfe für nichtlandwirtschaftliche Tätigkeiten in ländlichen Gebieten			
	6.3 – Existenzgründungsbeihilfe für die Entwicklung kleiner landwirtschaftlicher Betriebe			

	6.4 – Unterstützung für Investitionen in die Schaffung und Entwicklung nichtlandwirtschaftlicher Tätigkeiten			
M06	6.1 – Existenzgründungsbeihilfe für Junglandwirte	01 - Öffentliche Ausgaben insgesamt	Insgesamt	0,00
	6.2 – Existenzgründungsbeihilfe für nichtlandwirtschaftliche Tätigkeiten in ländlichen Gebieten			
	6.3 – Existenzgründungsbeihilfe für die Entwicklung kleiner landwirtschaftlicher Betriebe			
	6.4 – Unterstützung für Investitionen in die Schaffung und Entwicklung nichtlandwirtschaftlicher Tätigkeiten			
M06	6.1 – Existenzgründungsbeihilfe für Junglandwirte	03 - Zahl der unterstützten Vorhaben	Ackerbau	
	6.2 – Existenzgründungsbeihilfe für nichtlandwirtschaftliche Tätigkeiten in ländlichen Gebieten			
	6.3 – Existenzgründungsbeihilfe für die Entwicklung kleiner landwirtschaftlicher Betriebe			
	6.4 – Unterstützung für Investitionen in die Schaffung und Entwicklung nichtlandwirtschaftlicher Tätigkeiten			
M06	6.1 – Existenzgründungsbeihilfe für Junglandwirte	03 - Zahl der unterstützten Vorhaben	Veredlungsbetriebe	
	6.2 – Existenzgründungsbeihilfe für nichtlandwirtschaftliche Tätigkeiten in ländlichen Gebieten			
	6.3 – Existenzgründungsbeihilfe für die Entwicklung kleiner landwirtschaftlicher Betriebe			
	6.4 – Unterstützung für Investitionen in die Schaffung und Entwicklung nichtlandwirtschaftlicher Tätigkeiten			
M06	6.1 – Existenzgründungsbeihilfe für Junglandwirte	03 - Zahl der unterstützten Vorhaben	Gartenbau	
	6.2 – Existenzgründungsbeihilfe für nichtlandwirtschaftliche Tätigkeiten in ländlichen Gebieten			
	6.3 – Existenzgründungsbeihilfe für die Entwicklung kleiner landwirtschaftlicher Betriebe			
	6.4 – Unterstützung für Investitionen in die Schaffung und Entwicklung nichtlandwirtschaftlicher Tätigkeiten			
M06	6.1 – Existenzgründungsbeihilfe für Junglandwirte	03 - Zahl der unterstützten Vorhaben	Milch	
	6.2 – Existenzgründungsbeihilfe für nichtlandwirtschaftliche Tätigkeiten in ländlichen Gebieten			
	6.3 – Existenzgründungsbeihilfe für die Entwicklung kleiner landwirtschaftlicher Betriebe			
	6.4 – Unterstützung für Investitionen in die Schaffung und Entwicklung nichtlandwirtschaftlicher Tätigkeiten			
M06	6.1 – Existenzgründungsbeihilfe für Junglandwirte	03 - Zahl der unterstützten Vorhaben	Pflanzenbau-Tierhaltungsbetriebe	
	6.2 – Existenzgründungsbeihilfe für nichtlandwirtschaftliche Tätigkeiten in ländlichen Gebieten			
	6.3 – Existenzgründungsbeihilfe für die Entwicklung kleiner landwirtschaftlicher Betriebe			

	6.4 – Unterstützung für Investitionen in die Schaffung und Entwicklung nichtlandwirtschaftlicher Tätigkeiten			
M06	6.1 – Existenzgründungsbeihilfe für Junglandwirte	O3 - Zahl der unterstützten Vorhaben	Nichtlandwirtschaftlicher Bereich (Lebensmittelindustrie ...)	
	6.2 – Existenzgründungsbeihilfe für nichtlandwirtschaftliche Tätigkeiten in ländlichen Gebieten			
	6.3 – Existenzgründungsbeihilfe für die Entwicklung kleiner landwirtschaftlicher Betriebe			
	6.4 – Unterstützung für Investitionen in die Schaffung und Entwicklung nichtlandwirtschaftlicher Tätigkeiten			
M06	6.1 – Existenzgründungsbeihilfe für Junglandwirte	O3 - Zahl der unterstützten Vorhaben	Sonstige Raufutterfresser	
	6.2 – Existenzgründungsbeihilfe für nichtlandwirtschaftliche Tätigkeiten in ländlichen Gebieten			
	6.3 – Existenzgründungsbeihilfe für die Entwicklung kleiner landwirtschaftlicher Betriebe			
	6.4 – Unterstützung für Investitionen in die Schaffung und Entwicklung nichtlandwirtschaftlicher Tätigkeiten			
M06	6.1 – Existenzgründungsbeihilfe für Junglandwirte	O3 - Zahl der unterstützten Vorhaben	Sonstige Dauerkulturen	
	6.2 – Existenzgründungsbeihilfe für nichtlandwirtschaftliche Tätigkeiten in ländlichen Gebieten			
	6.3 – Existenzgründungsbeihilfe für die Entwicklung kleiner landwirtschaftlicher Betriebe			
	6.4 – Unterstützung für Investitionen in die Schaffung und Entwicklung nichtlandwirtschaftlicher Tätigkeiten			
M06	6.1 – Existenzgründungsbeihilfe für Junglandwirte	O3 - Zahl der unterstützten Vorhaben	Wein	
	6.2 – Existenzgründungsbeihilfe für nichtlandwirtschaftliche Tätigkeiten in ländlichen Gebieten			
	6.3 – Existenzgründungsbeihilfe für die Entwicklung kleiner landwirtschaftlicher Betriebe			
	6.4 – Unterstützung für Investitionen in die Schaffung und Entwicklung nichtlandwirtschaftlicher Tätigkeiten			
M06	6.1 – Existenzgründungsbeihilfe für Junglandwirte	O3 - Zahl der unterstützten Vorhaben	Insgesamt	0,00
	6.2 – Existenzgründungsbeihilfe für nichtlandwirtschaftliche Tätigkeiten in ländlichen Gebieten			
	6.3 – Existenzgründungsbeihilfe für die Entwicklung kleiner landwirtschaftlicher Betriebe			
	6.4 – Unterstützung für Investitionen in die Schaffung und Entwicklung nichtlandwirtschaftlicher Tätigkeiten			

11.c6) Tabelle C2.3: Begleitung der Outputs, aufgeschlüsselt nach Größe – KUMULIERT

Maßnahme	Teilmaßnahme	Indikator	Dimension 1	Kumuliert 2014-2015
M04	4.1 – Unterstützung für Investitionen in landwirtschaftliche Betriebe	O1 - Öffentliche Ausgaben insgesamt	< 5 ha	148.283,77
	4.2 – Unterstützung für Investitionen in die Verarbeitung/Vermarktung und/oder Entwicklung von landwirtschaftlichen Erzeugnissen			
	4.4 – Unterstützung für nichtproduktive Investitionen im Zusammenhang mit der Verwirklichung der Agrarumwelt- und Klimaziele			
M04	4.1 – Unterstützung für Investitionen in landwirtschaftliche Betriebe	O1 - Öffentliche Ausgaben insgesamt	≥ 10 ha bis < 20 ha	231.722,24
	4.2 – Unterstützung für Investitionen in die Verarbeitung/Vermarktung und/oder Entwicklung von landwirtschaftlichen Erzeugnissen			
	4.4 – Unterstützung für nichtproduktive Investitionen im Zusammenhang mit der Verwirklichung der Agrarumwelt- und Klimaziele			
M04	4.1 – Unterstützung für Investitionen in landwirtschaftliche Betriebe	O1 - Öffentliche Ausgaben insgesamt	≥ 20 ha bis < 50 ha	1.964.424,97
	4.2 – Unterstützung für Investitionen in die Verarbeitung/Vermarktung und/oder Entwicklung von landwirtschaftlichen Erzeugnissen			
	4.4 – Unterstützung für nichtproduktive Investitionen im Zusammenhang mit der Verwirklichung der Agrarumwelt- und Klimaziele			
M04	4.1 – Unterstützung für Investitionen in landwirtschaftliche Betriebe	O1 - Öffentliche Ausgaben insgesamt	≥ 5 ha bis < 10 ha	9.412,31
	4.2 – Unterstützung für Investitionen in die Verarbeitung/Vermarktung und/oder Entwicklung von landwirtschaftlichen Erzeugnissen			
	4.4 – Unterstützung für nichtproduktive Investitionen im Zusammenhang mit der Verwirklichung der Agrarumwelt- und Klimaziele			
M04	4.1 – Unterstützung für Investitionen in landwirtschaftliche Betriebe	O1 - Öffentliche Ausgaben insgesamt	≥ 50 ha	4.474.207,69
	4.2 – Unterstützung für Investitionen in die Verarbeitung/Vermarktung und/oder Entwicklung von landwirtschaftlichen Erzeugnissen			
	4.4 – Unterstützung für nichtproduktive Investitionen im Zusammenhang mit der Verwirklichung der Agrarumwelt- und Klimaziele			

M04	4.1 – Unterstützung für Investitionen in landwirtschaftliche Betriebe	O1 - Öffentliche Ausgaben insgesamt	Insgesamt	6.828.050,98
	4.2 – Unterstützung für Investitionen in die Verarbeitung/Vermarktung und/oder Entwicklung von landwirtschaftlichen Erzeugnissen			
	4.4 – Unterstützung für nichtproduktive Investitionen im Zusammenhang mit der Verwirklichung der Agrarumwelt- und Klimaziele			
M04	4.1 – Unterstützung für Investitionen in landwirtschaftliche Betriebe	O3 - Zahl der unterstützten Vorhaben	< 5 ha	1,00
	4.2 – Unterstützung für Investitionen in die Verarbeitung/Vermarktung und/oder Entwicklung von landwirtschaftlichen Erzeugnissen			
	4.4 – Unterstützung für nichtproduktive Investitionen im Zusammenhang mit der Verwirklichung der Agrarumwelt- und Klimaziele			
M04	4.1 – Unterstützung für Investitionen in landwirtschaftliche Betriebe	O3 - Zahl der unterstützten Vorhaben	≥ 10 ha bis < 20 ha	4,00
	4.2 – Unterstützung für Investitionen in die Verarbeitung/Vermarktung und/oder Entwicklung von landwirtschaftlichen Erzeugnissen			
	4.4 – Unterstützung für nichtproduktive Investitionen im Zusammenhang mit der Verwirklichung der Agrarumwelt- und Klimaziele			
M04	4.1 – Unterstützung für Investitionen in landwirtschaftliche Betriebe	O3 - Zahl der unterstützten Vorhaben	≥ 20 ha bis < 50 ha	27,00
	4.2 – Unterstützung für Investitionen in die Verarbeitung/Vermarktung und/oder Entwicklung von landwirtschaftlichen Erzeugnissen			
	4.4 – Unterstützung für nichtproduktive Investitionen im Zusammenhang mit der Verwirklichung der Agrarumwelt- und Klimaziele			
M04	4.1 – Unterstützung für Investitionen in landwirtschaftliche Betriebe	O3 - Zahl der unterstützten Vorhaben	≥ 5 ha bis < 10 ha	0,00
	4.2 – Unterstützung für Investitionen in die Verarbeitung/Vermarktung und/oder Entwicklung von landwirtschaftlichen Erzeugnissen			
	4.4 – Unterstützung für nichtproduktive Investitionen im Zusammenhang mit der Verwirklichung der Agrarumwelt- und Klimaziele			
M04	4.1 – Unterstützung für Investitionen in landwirtschaftliche Betriebe	O3 - Zahl der unterstützten Vorhaben	≥ 50 ha	45,00
	4.2 – Unterstützung für Investitionen in die Verarbeitung/Vermarktung und/oder Entwicklung von landwirtschaftlichen Erzeugnissen			
	4.4 – Unterstützung für nichtproduktive Investitionen im Zusammenhang mit der Verwirklichung der Agrarumwelt-			

	und Klimaziele			
M04	4.1 – Unterstützung für Investitionen in landwirtschaftliche Betriebe	O3 - Zahl der unterstützten Vorhaben	Insgesamt	77,00
	4.2 – Unterstützung für Investitionen in die Verarbeitung/Vermarktung und/oder Entwicklung von landwirtschaftlichen Erzeugnissen			
	4.4 – Unterstützung für nichtproduktive Investitionen im Zusammenhang mit der Verwirklichung der Agrarumwelt- und Klimaziele			
M06	6.1 – Existenzgründungsbeihilfe für Junglandwirte	O1 - Öffentliche Ausgaben insgesamt	< 5 ha	
	6.2 – Existenzgründungsbeihilfe für nichtlandwirtschaftliche Tätigkeiten in ländlichen Gebieten			
	6.3 – Existenzgründungsbeihilfe für die Entwicklung kleiner landwirtschaftlicher Betriebe			
	6.4 – Unterstützung für Investitionen in die Schaffung und Entwicklung nichtlandwirtschaftlicher Tätigkeiten			
M06	6.1 – Existenzgründungsbeihilfe für Junglandwirte	O1 - Öffentliche Ausgaben insgesamt	≥ 10 ha bis < 20 ha	
	6.2 – Existenzgründungsbeihilfe für nichtlandwirtschaftliche Tätigkeiten in ländlichen Gebieten			
	6.3 – Existenzgründungsbeihilfe für die Entwicklung kleiner landwirtschaftlicher Betriebe			
	6.4 – Unterstützung für Investitionen in die Schaffung und Entwicklung nichtlandwirtschaftlicher Tätigkeiten			
M06	6.1 – Existenzgründungsbeihilfe für Junglandwirte	O1 - Öffentliche Ausgaben insgesamt	≥ 20 ha bis < 50 ha	
	6.2 – Existenzgründungsbeihilfe für nichtlandwirtschaftliche Tätigkeiten in ländlichen Gebieten			
	6.3 – Existenzgründungsbeihilfe für die Entwicklung kleiner landwirtschaftlicher Betriebe			
	6.4 – Unterstützung für Investitionen in die Schaffung und Entwicklung nichtlandwirtschaftlicher Tätigkeiten			
M06	6.1 – Existenzgründungsbeihilfe für Junglandwirte	O1 - Öffentliche Ausgaben insgesamt	≥ 5 ha bis < 10 ha	
	6.2 – Existenzgründungsbeihilfe für nichtlandwirtschaftliche Tätigkeiten in ländlichen Gebieten			
	6.3 – Existenzgründungsbeihilfe für die Entwicklung kleiner landwirtschaftlicher Betriebe			
	6.4 – Unterstützung für Investitionen in die Schaffung und Entwicklung nichtlandwirtschaftlicher Tätigkeiten			
M06	6.1 – Existenzgründungsbeihilfe für Junglandwirte	O1 - Öffentliche Ausgaben insgesamt	≥ 50 ha	
	6.2 – Existenzgründungsbeihilfe für nichtlandwirtschaftliche Tätigkeiten in ländlichen Gebieten			
	6.3 – Existenzgründungsbeihilfe für die Entwicklung kleiner landwirtschaftlicher Betriebe			
	6.4 – Unterstützung für Investitionen in die Schaffung und Entwicklung nichtlandwirtschaftlicher Tätigkeiten			

M06	6.1 – Existenzgründungsbeihilfe für Junglandwirte	01 - Öffentliche Ausgaben insgesamt	Insgesamt	0,00
	6.2 – Existenzgründungsbeihilfe für nichtlandwirtschaftliche Tätigkeiten in ländlichen Gebieten			
	6.3 – Existenzgründungsbeihilfe für die Entwicklung kleiner landwirtschaftlicher Betriebe			
	6.4 – Unterstützung für Investitionen in die Schaffung und Entwicklung nichtlandwirtschaftlicher Tätigkeiten			
M06	6.1 – Existenzgründungsbeihilfe für Junglandwirte	03 - Zahl der unterstützten Vorhaben	< 5 ha	
	6.2 – Existenzgründungsbeihilfe für nichtlandwirtschaftliche Tätigkeiten in ländlichen Gebieten			
	6.3 – Existenzgründungsbeihilfe für die Entwicklung kleiner landwirtschaftlicher Betriebe			
	6.4 – Unterstützung für Investitionen in die Schaffung und Entwicklung nichtlandwirtschaftlicher Tätigkeiten			
M06	6.1 – Existenzgründungsbeihilfe für Junglandwirte	03 - Zahl der unterstützten Vorhaben	≥ 10 ha bis < 20 ha	
	6.2 – Existenzgründungsbeihilfe für nichtlandwirtschaftliche Tätigkeiten in ländlichen Gebieten			
	6.3 – Existenzgründungsbeihilfe für die Entwicklung kleiner landwirtschaftlicher Betriebe			
	6.4 – Unterstützung für Investitionen in die Schaffung und Entwicklung nichtlandwirtschaftlicher Tätigkeiten			
M06	6.1 – Existenzgründungsbeihilfe für Junglandwirte	03 - Zahl der unterstützten Vorhaben	≥ 20 ha bis < 50 ha	
	6.2 – Existenzgründungsbeihilfe für nichtlandwirtschaftliche Tätigkeiten in ländlichen Gebieten			
	6.3 – Existenzgründungsbeihilfe für die Entwicklung kleiner landwirtschaftlicher Betriebe			
	6.4 – Unterstützung für Investitionen in die Schaffung und Entwicklung nichtlandwirtschaftlicher Tätigkeiten			
M06	6.1 – Existenzgründungsbeihilfe für Junglandwirte	03 - Zahl der unterstützten Vorhaben	≥ 5 ha bis < 10 ha	
	6.2 – Existenzgründungsbeihilfe für nichtlandwirtschaftliche Tätigkeiten in ländlichen Gebieten			
	6.3 – Existenzgründungsbeihilfe für die Entwicklung kleiner landwirtschaftlicher Betriebe			
	6.4 – Unterstützung für Investitionen in die Schaffung und Entwicklung nichtlandwirtschaftlicher Tätigkeiten			
M06	6.1 – Existenzgründungsbeihilfe für Junglandwirte	03 - Zahl der unterstützten Vorhaben	≥ 50 ha	
	6.2 – Existenzgründungsbeihilfe für nichtlandwirtschaftliche Tätigkeiten in ländlichen Gebieten			
	6.3 – Existenzgründungsbeihilfe für die Entwicklung kleiner landwirtschaftlicher Betriebe			
	6.4 – Unterstützung für Investitionen in die Schaffung und Entwicklung nichtlandwirtschaftlicher Tätigkeiten			

M06	6.1 – Existenzgründungsbeihilfe für Junglandwirte	O3 - Zahl der unterstützten Vorhaben	Insgesamt	0,00
	6.2 – Existenzgründungsbeihilfe für nichtlandwirtschaftliche Tätigkeiten in ländlichen Gebieten			
	6.3 – Existenzgründungsbeihilfe für die Entwicklung kleiner landwirtschaftlicher Betriebe			
	6.4 – Unterstützung für Investitionen in die Schaffung und Entwicklung nichtlandwirtschaftlicher Tätigkeiten			

11.d) Tabelle D: Stand der Zielverwirklichung

Approved operations

Priorität	Schwerpunktbereich	Indikator	Maßnahme	Teilmaßnahme	Based on approved operations (2014-2015)
P2	2A	O4 - Zahl der unterstützen Betriebe/Begünstigten	M04	M04.1	77,00
P2	2B	O4 - Zahl der unterstützen Betriebe/Begünstigten	M04	M04.1	
P2	2B	O4 - Zahl der unterstützen Betriebe/Begünstigten	M06	M06.1	
P3	3A	O4 - Zahl der unterstützen Betriebe/Begünstigten	M03		
P3	3A	O9 - Zahl der landwirtschaftlichen Betriebe, die an unterstützten Programmen teilnehmen	M09		
P3	3A	O9 - Zahl der landwirtschaftlichen Betriebe, die an unterstützten Programmen teilnehmen	M16	M16.4	
P5	5B	O2 - Gesamtinvestitionen	M04		
P5	5B	O2 - Gesamtinvestitionen	M07		
P5	5C	O2 - Gesamtinvestitionen	M04		
P5	5C	O2 - Gesamtinvestitionen	M06		
P5	5C	O2 - Gesamtinvestitionen	M07		
P5	5C	O2 - Gesamtinvestitionen	M08	M08.6	

Realised targets

Priorität	Schwerpunktbereich	Indikator	Dimension 1	Basis: erreichtes Ziel verwirklichter Vorhaben*
P1	1A	T1 - T1: Prozentsatz der Ausgaben für Maßnahmen der Artikel 14, 15 und 35 der Verordnung (EU) Nr. 1305/2013 in Bezug auf den Gesamtbetrag der Ausgaben für das Programm zur Entwicklung des ländlichen Raums (Schwerpunktbereich 1A)		
P1	1B	T2 - T2: Gesamtzahl der Kooperationsvorhaben, die im Rahmen der Maßnahme „Zusammenarbeit“ unterstützt werden (Artikel 35 der Verordnung (EU) Nr. 1305/2013) (Gruppen, Netzwerke/Cluster, Pilotprojekte...) (Schwerpunktbereich 1B)		
P1	1C	T3 - T3: Gesamtzahl der Schulungsteilnehmer im Rahmen von unter Artikel 14 der Verordnung (EU) Nr. 1305/2013 fallenden Maßnahmen (Schwerpunktbereich 1C)		
P2	2A	T4 - T4: Prozentsatz der landwirtschaftlichen Betriebe, die im Rahmen von Programmen zur Entwicklung des ländlichen Raums bei Investitionen in die Umstrukturierung oder Modernisierung unterstützt werden (Schwerpunktbereich 2A)		0,08
P2	2B	T5 - T5: Prozentsatz der landwirtschaftlichen Betriebe mit Geschäftsentwicklungsplänen/Investitionen für Junglandwirte, die im Rahmen eines Programms zur Entwicklung des ländlichen Raums unterstützt werden (Schwerpunktbereich 2B)		
P3	3A	T6 - T6: Prozentsatz der landwirtschaftlichen Betriebe, die Unterstützung für die Beteiligung an Qualitätsprogrammen, lokalen Märkten und kurzen Versorgungswegen sowie Erzeugergemeinschaften/-organisationen erhalten (Schwerpunktbereich 3A)		
P3	3B	T7 - T7: Prozentsatz der landwirtschaftlichen Betriebe, die an Risikomanagementprogrammen teilnehmen (Schwerpunktbereich 3B)		
P4	4A	T8N - Wald/bewaldete Fläche, für die Verwaltungsverträge zur Unterstützung der biologischen Vielfalt gelten (ha) (Schwerpunktbereich 4A)		
P4	4A	T8 - T8: Prozentsatz des Waldes oder der bewaldeten Fläche, für die Verwaltungsverträge zur Unterstützung der biologischen Vielfalt gelten (Schwerpunktbereich 4A)		0,00
P4	4A	T9N - Landwirtschaftliche Fläche, für die Verwaltungsverträge zur Unterstützung der biologischen Vielfalt und/oder der Landschaften gelten (ha) (Schwerpunktbereich 4A)		447.884,54
P4	4A	T9 - T9: Prozentsatz der landwirtschaftlichen Fläche, für die Verwaltungsverträge zur Unterstützung der biologischen Vielfalt und/oder der Landschaften gelten (Schwerpunktbereich 4A)		14,28
P4	4B	T10N - Landwirtschaftlichen Fläche, für die Verwaltungsverträge zur Verbesserung der Wasserwirtschaft gelten (ha) (Schwerpunktbereich 4B)		45.940,35
P4	4B	T10 - T10: Prozentsatz der landwirtschaftlichen Fläche, für die		1,46

		Verwaltungsverträge zur Verbesserung der Wasserwirtschaft gelten (Schwerpunktbereich 4B)		
P4	4B	T11N - Forstwirtschaftliche Fläche, für die Verwaltungsverträge zur Verbesserung der Wasserwirtschaft gelten (ha) (Schwerpunktbereich 4B)		
P4	4B	T11 - T11: Prozentsatz der forstwirtschaftlichen Fläche, für die Verwaltungsverträge zur Verbesserung der Wasserwirtschaft gelten (Schwerpunktbereich 4B)		0,00
P4	4C	T12N - Landwirtschaftliche Fläche, für die Verwaltungsverträge zur Verbesserung der Bodenbewirtschaftung und/oder Verhinderung von Bodenerosion gelten (ha) (Schwerpunktbereich 4C)		91.682,93
P4	4C	T12 - T12: Prozentsatz der landwirtschaftlichen Fläche, für die Verwaltungsverträge zur Verbesserung der Bodenbewirtschaftung und/oder Verhinderung von Bodenerosion gelten (Schwerpunktbereich 4C)		2,92
P4	4C	T13N - Forstwirtschaftliche Fläche, für die Verwaltungsverträge zur Verbesserung der Bodenbewirtschaftung und/oder Verhinderung von Bodenerosion gelten (ha) (Schwerpunktbereich 4C)		
P4	4C	T13 - T13: Prozentsatz der forstwirtschaftlichen Fläche, für die Verwaltungsverträge zur Verbesserung der Bodenbewirtschaftung und/oder Verhinderung von Bodenerosion gelten (Schwerpunktbereich 4C)		0,00
P5	5A	T14 - T14: Prozentsatz der bewässerten Fläche, auf der eine Umstellung auf wirksamere Bewässerungssysteme erfolgt (Schwerpunktbereich 5A)		
P5	5B	T15 - T15: Gesamtinvestitionen in Energieeffizienz (Schwerpunktbereich 5B)		0,00
P5	5C	T16 - T16: Gesamtinvestitionen in die Energieerzeugung aus erneuerbaren Quellen (Schwerpunktbereich 5C)		
P5	5D	T17 - T17: Prozentsatz der GVE, die von den Investitionen in die Großviehhaltung zwecks Reduzierung der Treibhausgas- und/oder Ammoniakemissionen betroffen sind (Schwerpunktbereich 5D)		
P5	5D	T18N - Landwirtschaftliche Fläche, für die Verwaltungsverträge zur Reduzierung der Treibhausgas- und/oder Ammoniakemissionen gelten (ha) (Schwerpunktbereich 5D)		221.726,60
P5	5D	T18 - T18: Prozentsatz der landwirtschaftlichen Fläche, für die Verwaltungsverträge zur Reduzierung der Treibhausgas- und/oder Ammoniakemissionen gelten (Schwerpunktbereich 5D)		7,07
P5	5E	T19N - Land- und forstwirtschaftliche Fläche im Rahmen der Bewirtschaftung zur Förderung der Kohlenstoffspeicherung/-bindung (ha) (Schwerpunktbereich 5E)		216.278,83
P5	5E	T19 - T19: Prozentsatz der land- und forstwirtschaftlichen Fläche, für die Verwaltungsverträge zwecks Beitrags zur Kohlenstoffbindung und -speicherung gelten (Schwerpunktbereich 5E)		3,77
P6	6A	T20 - T20: In unterstützten Projekten geschaffene Arbeitsplätze (Schwerpunktbereich 6A)	Männer	
P6	6A	T20 - T20: In unterstützten Projekten geschaffene Arbeitsplätze (Schwerpunktbereich 6A)	Frauen	
P6	6B	T21 - T21: Prozentsatz der Bevölkerung im ländlichen Raum, für die		74,71

		lokale Entwicklungsstrategien gelten (Schwerpunktbereich 6B)		
P6	6B	T22N - Nettobevölkerung, die von verbesserten Dienstleistungen profitiert		82.002,00
P6	6B	T22 - T22: Prozentsatz der Bevölkerung im ländlichen Raum, die von verbesserten Dienstleistungen/Infrastrukturen profitiert (Schwerpunktbereich 6B)		0,85
P6	6B	T23 - T23: In unterstützten Projekten geschaffene Arbeitsplätze (Leader) (Schwerpunktbereich 6B)	Männer	
P6	6B	T23 - T23: In unterstützten Projekten geschaffene Arbeitsplätze (Leader) (Schwerpunktbereich 6B)	Frauen	
P6	6C	T24N - Nettobevölkerung, die von verbesserten Dienstleistungen profitiert		
P6	6C	T24 - T24: Prozentsatz der Bevölkerung im ländlichen Raum, die von neuen oder verbesserten Dienstleistungen/Infrastrukturen (IKT) profitiert (Schwerpunktbereich 6C)		0,00

11.e) Tabelle E: Begleitung von Übergangsmaßnahmen – JÄHRLICH

Maßnahme	Maßnahme (Code) gemäß Verordnung (EG) Nr. 1698/2005 (DM = nicht fortgeführte Maßnahme)	Öffentliche Ausgaben insgesamt (EUR)
M01 – Wissenstransfer und Informationsmaßnahmen (Artikel 14)	331, 111	
M02 – Beratungs-, Betriebsführungs- und Vertretungsdienste (Artikel 15)	114, 115	
M03 – Qualitätsregelungen für Agrarerzeugnisse und Lebensmittel (Artikel 16)	132, 133	
M04 – Investitionen in materielle Vermögenswerte (Artikel 17)	216, 121, 125, 123	6.828.050,98
M05 – Wiederaufbau von durch Naturkatastrophen geschädigtem landwirtschaftlichem Produktionspotenzial sowie Einführung geeigneter vorbeugender Maßnahmen (Artikel 18)	126	
M06 – Entwicklung der landwirtschaftlichen Betriebe und sonstiger Unternehmen (Artikel 19)	112, 141, 311,312,313	
M07 – Basisdienstleistungen und Dorferneuerung in ländlichen Gebieten (Artikel 20)	321, 322, 323	
M08 – Investitionen in die Entwicklung von Waldgebieten und Verbesserung der Lebensfähigkeit von Wäldern (Artikel 21-26)	221, 222, 223, 226, 227, 122, 123	
M09 – Gründung von Erzeugergemeinschaften und -organisationen (Artikel 27)	142	
M10 – Agrarumwelt- und Klimamaßnahme (Artikel 28)	214	120.979.556,02
M11 – Ökologischer/biologischer Landbau (Artikel 29)	214	38.843.079,19
M12 – Zahlungen im Rahmen von Natura 2000 und der Wasserrahmenrichtlinie (Artikel 30)	213, 224	
M13 – Zahlungen für aus naturbedingten oder anderen spezifischen Gründen benachteiligte Gebiete (Artikel 31)	211, 212	108.332.947,98
M14 – Tierschutz (Artikel 33)	215	
M15 – Waldumwelt- und Klimadienstleistungen und Erhaltung der Wälder (Artikel 34)	225	
M16 – Zusammenarbeit (Artikel 35)	124	
M19 – Unterstützung für der lokalen Entwicklung LEADER (CLLD – von der örtlichen Bevölkerung betriebene Maßnahmen zur lokalen Entwicklung) (Artikel 35 der Verordnung (EU) Nr. 1303/2013)	411, 412, 413, 421, 431	
	113	
	131	
	341	

11.f) Tabelle F: Realisierung der Leistungsrahmenindikatoren

11.f1) Tabelle F1: Leistungsrahmenindikatoren

Applicable	Priorität	Indikator	Realisierte Leistungsrahmenindikatoren (Jahr {0})* (A)	Aufstockungen (Anpassung) (B)	Berechnete Durchführungsquote (JAHR 2015)** (C)=(A-B)/E	Etappenziele 2018 (aus dem Programm zur Entwicklung des ländlichen Raums) (D)	Ziel 2023 (aus dem Programm zur Entwicklung des ländlichen Raums) (E)
X	P2	Gesamtbetrag der öffentlichen Ausgaben P2 (EUR)	6.828.050,98	4.506.338,65	0.99%	29.5%	234.000.000,00
X	P2	Zahl der landwirtschaftlichen Betriebe, die im Rahmen von Programmen zur Entwicklung des ländlichen Raums bei Investitionen in die Umstrukturierung oder Modernisierung unterstützt werden (Schwerpunktbereich 2A) + Zahl der landwirtschaftlichen Betriebe mit Geschäftsentwicklungsplänen/Investitionen für Junglandwirte, die im Rahmen von Programmen zur Entwicklung des ländlichen Raums unterstützt werden (Schwerpunktbereich 2B)	77,00	58,00	0.83%	30%	2.300,00
X	P4	Gesamtbetrag der öffentlichen Ausgaben P4 (EUR)	383.671.427,82	61.569.115,46	17.97%	60%	1.792.360.646,00
X	P4	Landwirtschaftliche Fläche mit Bewirtschaftungsverträgen, die zur	196.938,83	7.749,37	25.78%	90%	734.000,00

		biologischen Vielfalt beitragen (ha) (Schwerpunktbereich 4A) + zur Verbesserung der Wasserwirtschaft (ha) (Schwerpunktbereich 4B) + zur Verbesserung der Bodenbewirtschaftung/Verhinderung von Bodenerosion (ha) (Schwerpunktbereich 4C)					
X	P5	Gesamtbetrag der öffentlichen Ausgaben P5 (EUR)	67.431.413,70	28.078.592,65	13.57%	47.5%	289.900.119,00
X	P5	Zahl der Investitionsvorhaben in den Bereichen Energieeinsparung und Energieeffizienz (Schwerpunktbereich 5B) + im Bereich der Energieerzeugung aus erneuerbaren Quellen (Schwerpunktbereich 5C)	0,00		0%	14%	140,00
X	P5	Land- und forstwirtschaftliche Fläche im Rahmen der Bewirtschaftung zur Förderung der Kohlenstoffspeicherung/-bindung (ha) (Schwerpunktbereich 5E) + landwirtschaftliche Fläche, für die Bewirtschaftungsverträge zur Reduzierung der Treibhausgas- bzw. Ammoniakemissionen gelten (ha) (Schwerpunktbereich 5D) + bewässerte Fläche, auf der eine Umstellung auf wirksamere Bewässerungssysteme erfolgt (ha) (Schwerpunktbereich 5A)	397.444,52	129.226,78	80.64%	60%	332.615,00
X	P6	Zahl der geförderten Vorhaben zur Verbesserung der Basisdienstleistungen und	270,00		20.07%	12%	1.345,00

		Infrastrukturen in ländlichen Gebieten (Schwerpunktbereiche 6B und 6C)					
X	P6	Gesamtbetrag der öffentlichen Ausgaben P6 (EUR)	24.720.910,04	24.720.910, 04	0%	9.5%	300.400.000,00
X	P6	Von einer lokalen Aktionsgruppe erfasste Bevölkerung (Schwerpunktbereich 6B)	7.250.000,00		131.82%	100%	5.500.000,00

11.f2) Tabelle F2: Alternative Leistungsrahmenindikatoren

Applicable	Priorität	Indikator	Realisierte Leistungsrahmenindikatoren (Jahr {0})* (A)	Aufstockungen (Anpassung) (B)	Berechnete Durchführungsquote (JAHR 2015)** (C)=(A-B)/E	Etappenziel 2018 (aus dem Programm zur Entwicklung des ländlichen Raums) (D)	Ziel 2023 (aus dem Programm zur Entwicklung des ländlichen Raums) (E)
------------	-----------	-----------	--	-------------------------------	---	--	---

11.g) Tabelle G: Programmspezifische Indikatoren

11.g1) Tabelle G1: Spezifische Ziele (Tabelle)

RDP

No specific target indicators defined

AIR

No specific target indicators defined

11.g2) Tabelle G2: Spezifische Outputs (Tabelle)

RDP

Code	Output Indicator Name	Measure	Schwerpunktbereich	Einheit	Geplanter Output	Output Value 2015	Comments
10.1	Entwicklung der Gesamtmaßnahmenfläche der Vorhabenarten 16-21 in der Natura 2000-Kulisse + Pufferbereich (50 m) bezogen auf die gesamte Natura 2000-Fläche	M10	P4	Percent	11,78	4,00	

AIR

No specific output indicators defined

Dokumente

Dokumentname	Dokumentart	Dokumentdatum	Lokale Referenz	Kommissionsreferenz	Prüfsumme	Dateien	Sendedatum	Absender
AIR Financial Annex 2014DE06RDRP004	Financial annex (System)	19-05-2016			1192900409	AIRfinancialAnnex2014DE06RDRP004_de.pdf		
Bürgerinformation	Bürgerinfo	28-06-2016			446178574	Bürgerinformation		